VfL von 1875 Oker e.V. :: Vereinszeitung :: Ausgabe 170 :: 09. April 2017

Jeder Mensch hat etwas, das ihn antreibt.
Wir machen den Weg frei.
www.volksbank-nordharz.de
Mit freundlicher Unterstützung durch
Volksbank Nordharz eG

Kostenlos Mitnehmen!

www.vfloker.de

VfL Oker Journal

Tipps & Tricks

VfL Oker TSKV

Aus der Region

SPORT & GESUNDHEIT

VfL Oker wünscht tolle Ostertage

Okertal

LEICHTATHLETIK

Weltkulturerbe Goslar / Harz

Nationalpark Harz

TURNEN

2017

Sport News

Für Jung & Alt

VFL OKER

fragen hilft ...

FREIZEIT & VERANSTALTUNG

WALKING

Journal

Tennis

Abschied & Erfolg

TISCHTENNIS

Sport geht immer ...

Immer Bewegt Bleiben

Fußball

Schwimmbad Open

Dino-saurier

Schach

Sporttermine

VfL von 1875 Oker e.V.

Unseren Förderern und Sponsoren, Unterstützern und Symphatisanten sagen wir für die vielfache Unterstützung unseres Engagements für den Breitensport und die Jugendarbeit ein *Herzliches Dankeschön*

Abali Hille GbR
Aquantik – Fitness & Schwimmen
Ahrens, Matthias – Baum- und Gartenpflege
APOCARE Nordharz Gmbh
Artwork Werbeagentur
ARZ Auto Reifen Zentrum
Bad Harzburger Mineralbrunnen
Bokelmann Reisedienst
Brauerei Gebr. Maisel KG
Brauerei C.& A. Veltins GmbH & Co
Burchardt Motorgeräte
Café Novelle im Hotel Kaiserworth
Der „Fußball-Spezialist“, Goslar
Dr. Jürgen Lauterbach, Goslar-Oker
Electrocycling GmbH
Elektromeister Helmut Eberling
Elektro-Otte
Erlebnisbocksberg Hahnenklee GmbH & Co.KG
Eurawasser
EWB Eurawasser Berlin
Expert Riedel & Neumann
Fahrschule Schilling
FEET - Computer, Göttingerode
Fleischerei Bothe
GO-Tankstelle Harlingerode
Hartmann - Heizung & Sanitär
Harz Energie GmbH & Co.KG
Harz Metall GmbH
Hilmar Braun - Maurermeister
Historisches Hotel Kaiserworth
Holger Nagel - Rechtsanwalt
HOVA - Hoffmeister & Vangermain GmbH
Erich Ide & Co. – Dachdeckermeister GmbH
Kalbe Friedhofsgärtnerei
Kanzlei Körner – Rechtsanwälte
Kaminholz - Rene Nolte
Kartoffelhaus Flösserstube
Klingner Baumaschinen
Klingner KFZ-Betrieb – Steve Jacobs
Lichtblick Werbetechnik
List - Lebensmittelgroßhandel
Löwen Apotheke Oker
Maltermeister Turm - Berggaststätte
McShirt - Textildruck
NordReport Nachrichten
Niemeyer Consult GmbH
InterSport Deckert - Hartmut Hirsemann
OBI - Baumärkte
Öffentliche Versicherung
Papierflieger – Verlag & Druckerei
Paucke Bau UG
Peinemann, Detlef - Klotz-Bestattungen
Pirzkall Cleaning Service
Pizza-Kurier Goslar-Oker
Plateo Steintechnik
Prause & Partner
Ramada Hotel Bären Goslar
Restaurant Platon
Recylex Group Deutschland
Sanitätshaus Werner & Habermalz
Salon am Kurpark
Sauk - Getränkefachgroßhandel
Salzgitter Electrical Engineering GmbH
Sparkasse Goslar/Harz
Sportklause Oker
Spöttel - Heizung & Sanitär
Stadtbus Goslar
Steinberg Alm
Therapiezentrum Ilhan Dinc
Möbel Schulenberg, Goslar
Toom Baumarkt
Torsten Ebeling
Volksbank Nordharz eG
Wedde´s Autowäsche
Wiglo Wunderland
Wolfgang´s Fahrrad-Treff
Zelmer & Aselmeyer Steuerberatungsgesellschaft mbH

Gut für den Sport.
Gut für die Region.
Sparkasse Goslar/Harz

Editorial:

Liebe Freunde des VfL Oker,
Sponsoren und Förderer,
Mitglieder und Aktive,
Symphatisanten,
liebe Leserin, lieber Leser,

mit dieser Ausgabe der VfL-Vereinszeitung - der Nummer „Einhundertsiebzig“ - feiern wir ein kleines Jubiläum. Sieben Mal die Zehn plus Einhundert - das ist uns ein Gläschen Wert, um damit auf das VfL-Journal anzustoßen. Zum Wohl!

Neben unserem grafisch gelungenem Titelblatt - der Hingucker dieser Ausgabe - gibt es wie immer natürlich viel weitere News und Tipps für den Sport, die Freizeit und den Start in den Frühling. Wir berichten von den Erfolgen der Tischtennis-Abteilung, von den Turnieren der Turnern und den Spielen der Fußballern. Über im Harz typische Osterbräuche und den „Hexen-Kult Walpurgis“ gibt es Sinniges und Un-Sinniges zu lesen. Das „Fußball-Spiel als solches“ erklärt ein Beitrag in der zweiten Hälfte der „Einhundertsiebzig“ und die Gründe, warum der Kreissportbund Goslar immer mehr Mitglieder verliert und die Sportvereinslandschaft sich ausdünnt, zeigt ein Beitrag auf Seite 35. Besonders „ans Herz legen“ möchten wie Ihnen Betrag des Internet-Bloggers Reinhard Skwarra, der die Hintergründe der aktuellen Fossilien-Funde im Steinberg Langenberg zusammen gefasst hat. „Dinosaurier mitten im Harz“! Wir wünschen viel Vergnügen mit dem Journal 170.

In diesem Sinne wünschen wir allen einen aufmerksamen Start in den Frühling, bewegte Ausdauer und Erfolg für alle Aktiven und ein „bestes Händchen“ bei den Wettbewerben zu den Meisterschaften der Saison 2016 / 2017. Beachten Sie bitte auch die Tipps und Trends unserer Förderer und beherzigen Sie: immer munter und bewegt bleiben, wünscht ....
Hagen
VfL Journal-Redaktion

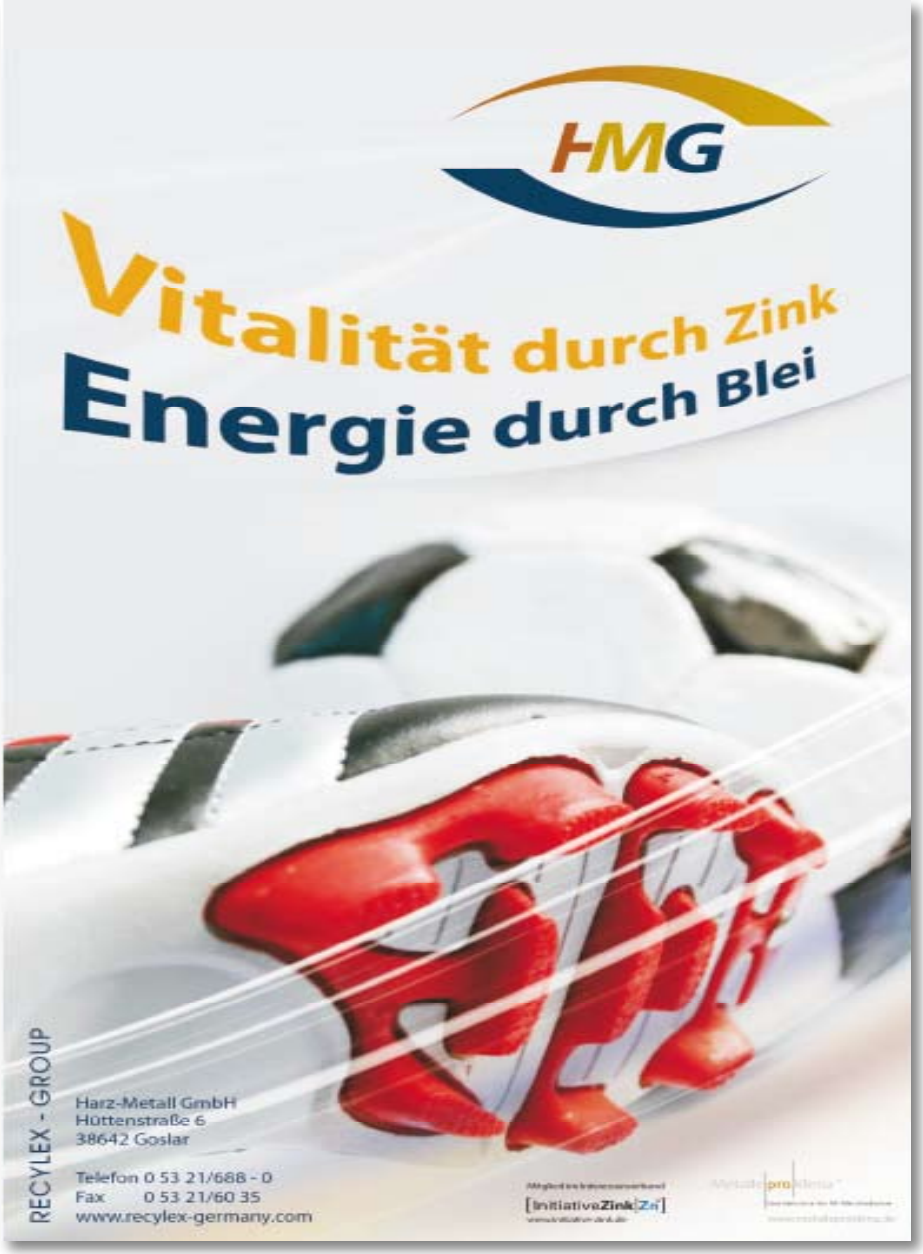

Immer
In
Bewe-
Gung
Bleiben

Impressum:

Herausgeber:	**VfL-Oker, Försterwiese 13a, 38642 Goslar** Tel: 0 53 21 - 6 13 60, Fax: 0 53 21 - 33 09 44 Internet: www.vfloker.de, e-Mail: mail (at) vfloker.de
Redaktion:	Henning Fränkel (Hagen)
Konzept:	NordReport Nachrichten, e-Mail: redaktion (at) agentur-nordreport.de
Textbeiträge:	Hagen, Christ. Gröger, Markus Krause, Rolf Palitza, Rudolf Ebeling, Eberhard Wellner, Dr. Jürgen Lauterbach.
Bildbeiträge:	NordReport, Astrid Wasow, Carsten Jeschke, Rolf Palitza, Ingo Theuerkauf.
Grafikbeiträge:	Astrid Wasow, Dirk Wasow, Hans-Jörg Wasow, NordReport
Newsletter:	Redaktion VfL Oker-Journal, e-Mail: vfloker@agentur-nordreport.de
Druck:	Verlag und Druckerei Papierflieger, Clausthal-Zellerfeld.
Dank:	Goslarsche Zeitung und den GZ-Redakteuren und Fotografen für die Überlassung einzelner Artikel und Fotos.

Turnen / Junioren

TG VfL Oker/TSV Salzgitter triumphiert beim Landesfinale =

Das Schülerligateam der TG VfL Oker/TSV Salzgitter hat sich auch beim Endkampf um die niedersächsische Meisterschaft als Sieger durchgesetzt. 0,7 Punkte machten den Unterschied aus.

Nur sechs Tage nach dem Triumph in der Südstaffel hat das Schülerligateam der TG VfL Oker/TSV Salzgitter auch den Endkampf um die niedersächsische Meisterschaft gewonnen. In einem Herzschlagfinale setzten sich Robert Knoke, Nick Schneider, Robin Rönnecke, Nils Honisch, Tim Honisch und Christian Rath mit nur 0,7 Punkten Vorsprung vor Bremen 1860 und dem TK Hannover durch.

Die TG war zum Finale in Salzgitter optimistisch angereist und hatte sich Platz drei zum Ziel gesetzt. Dabei konnte das Team erstmals personell aus dem Vollen schöpfen, da Rönnecke wieder zur Verfügung stand. Er war zuvor bei allen drei Wettkämpfen verhindert gewesen.

Gelungener Start

Der Auftakt an den Ringen verlief optimal: Dank der Übungen von Knoke, Schneider und Honisch blieb das Team mit dem Favoriten aus Hannover gleichauf. Am Sprung setzten sich die guten Ergebnisse fort und mit 16,90 Punkten erhielt Honisch die Tageshöchstwertung an diesem Gerät. Dazu flossen mit den Ergebnissen von Knoke (16,00) und Rönnecke (15,70) mehr Punkte in die Teamwertung ein als noch bei den Wettkämpfen zuvor. Damit sicherte sich die TG den Gerätsieg und übernahm die Führung in der Gesamtwertung.

Am Barren verteidigte die junge Mannschaft ihren Vorsprung, auch wenn die Konkurrenz aufholte. Drei gute 15er-Wertungen sorgten aber dafür, dass es zur Halbzeit Rang eins gab.

Kleine Fehler schlichen sich dann am Reck ein, besonders bei den Abgängen kam es zu Unsicherheiten. Dadurch übernahm Hannover die Gesamtführung, die TG lag auf Platz zwei. Am Boden entschlossen sich Schneider und Knoke die höchste Schwierigkeitsstufe zu turnen und bekamen dafür hohe 16er-Noten. Die dritte Wertung von Honisch lag mit 13,85 zwar deutlich darunter, dennoch übernahm die TG wieder die Führung.

Knoke wird Zweiter

Zum Abschluss stand das Pauschenpferd an der Reihe. Schneider (15,85) und Knoke (15,80) erzielten die dritt- und vierthöchste Note an diesem Gerät und führten die TG damit zum Titel. Insgesamt sammelte Oker/Salzgitter 278,90 Punkte, Bremen (278,25) und Hannover (276,20) mussten sich knapp geschlagen geben. Knoke wurde zudem mit 94,10 Zählern Zweiter der Einzelwertung.

Auch für das Finale der Einsteigerliga hatte sich die 3. Mannschaft der TG VfL Oker/TSV Salzgitter qualifiziert. In einem würdigen Saisonabschluss turnten sich Eric Siebenhaar, Jack Habenicht, Ian Sureshkumar und Melias Taube auf Platz fünf. Sie kamen auf insgesamt 224,40 Punkte und blieben damit innerhalb ihrer Möglichkeiten.

VfL-Redaktion

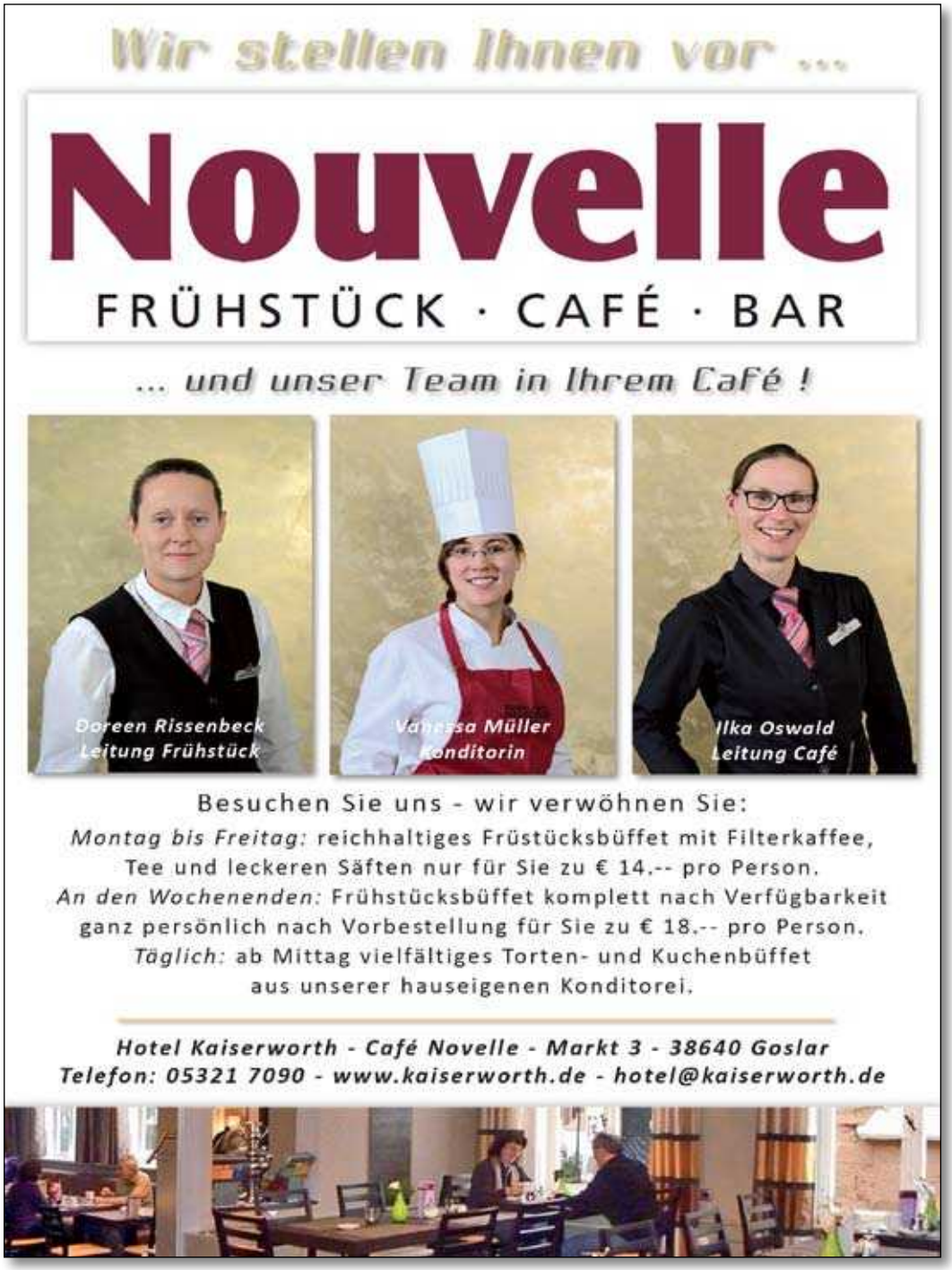

Fußball :: Bezirksliga 3 :: Begegnungen :: Tabelle

24. Spieltag, Sonntag, 09.04.2017

15:00h TSG Bad Harzburg : FC Pfeil Broistedt
15:00h SV Rammelsberg : TSV Üfingen
15:00h SV Union Salzgitter : SV Fortuna Lebenstedt
15:00h FC Othfresen : TSV Münchehof
15:00h VfL/TSKV Oker : FG Vienenbg/Wiedelah
15:00h SV Innerstetal : SV Neiletal
TSV Hohenhameln : spielfrei
VfL Salder : spielfrei

Samstag 15.04.2017

17:00h SV Innerstetal : SV Rammelsberg
17:00h TSV Hohenhameln : FC Othfresen
17:00h SV Neiletal : TSV Münchehof
17:00h FC Pfeil Broistedt : FG Vienenbg/Wiedelah
17:00h TSV Üfingen : VfL/TSKV Oker

Montag 17.04.2017

15:00h TSV Münchehof : TSV Hohenhameln

Mittwoch 19.04.2017

18:15h SV Innerstetal : FC Othfresen
18:15h TSV Münchehof : SG Bad Harzburg
18:15h SV Neiletal : TSV Üfingen
18:15h FG Vienenbg/Wiedel. : SV Fortuna Lebenstedt

25. Spieltag - Sonntag, 23.04.2017

15:00h TSV Münchehof : VfL/TSKV Oker
15:00h SV Fort. Lebenstedt : FC Othfresen
15:00h FC Pfeil Broistedt : SV Union Salzgitter
15:00h TSV Hohenhameln : TSG Bad Harzburg
15:00h SV Neiletal : VfL Salder
15:00h FG Vienenbg/Wiedel. : SV Innerstetal
TSV Üfingen : spielfrei
SV Rammelsberg : spielfrei

Mittwoch 26.04.2017

18:15h SV Innerstetal : SV Fort. Lebenstedt
18:15h TSV Münchehof : SV Rammelsberg
18:15h FG Vienenbg/Wiedel. : SV Neiletal
18:15h TSV Üfingen : SV Union Salzgitter

26. Spieltag - Sonntag, 30.04.2017

15:00h TSV Hohenhameln : FC Pfeil Broistedt
15:00h TSG Bad Harzburg : TSV Üfingen
15:00h FC Othfresen : SV Union Salzgitter
15:00h VfL/TSKV Oker : SV Fort. Lebenstedt
15:00h SV Innerstetal : TSV Münchehof
15:00h VfL Salder : FG Vienenbg/Wiedelah
15:00h SV Rammelsberg : SV Neiletal

Punktetabelle - Stand: 04. April 2017

Pl.	Mannschaft	Sp.	g/u/v	Torv.	Diff.	Pkt:
1.	VfL Salder	20	15 /3 /2	52 : 19	33	48
2.	SV Fortuna Lebenstedt	16	12 /4 /0	46 : 10	36	40
3.	SV Union Salzgitter	18	9 /5 /4	38 : 22	16	32
4.	VfL/TSKV Oker	18	8 /4 /6	32 : 34	-2	28
5.	TSV Hohenhameln	15	8 /2 /5	44 : 24	20	26
6.	FC Pfeil Broistedt	16	6 /3 /7	23 : 33	-10	21
7.	SV Rammelsberg	18	5 /5 /8	28 : 29	-1	20
8.	FG Vienenbg./Wiedelah	14	6 /2 /6	27 : 32	-5	20
9.	TSG Bad Harzburg	19	6 /1 /12	31 : 47	-16	19
10.	SV Innerstetal	14	5 /2 /7	18 : 20	-2	17
11.	TSV Üfingen	15	4 /3 /8	15 : 27	-12	15
12.	SV Neiletal	17	4 /1 /12	16 : 45	-29	13
13.	TSV Münchehof	12	3 /2 /7	17 : 27	-10	11
14.	FC Othfresen	16	2 /5 /9	24 : 42	-18	11

Matthias Ahrens
:: Gartenservice :: Baumpflege ::

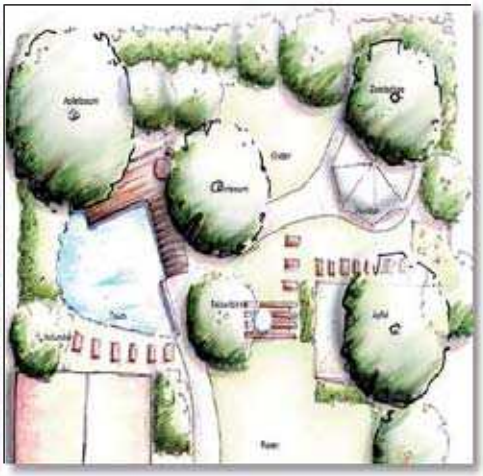
- Baumpflege - Gartenpflege - Strauchschnitt - Gartenteiche - Baumfällung - Gartenmöbelbau -
Matthias Ahrens Wolfenbütteler Straße 24 38642 Goslar / Harz Telefon: 0170 28 127 62

KAISERWORTH
HOTEL · RESTAURANT · BAR
★ ★ ★ ★
Markt 3 :: 38640 Goslar
Telefon: 05321 70 90
www.kaiserworth.de

D&S REIFENSHOP
Kfz-Reparatur aller Art
Im Klei 18
38644 Goslar/Jerstedt
Tel. (0 53 21) 38 96 10-11
Fax (0 53 21) 38 96 12
www.ds-reifenshop.de

HILAL MARKET
Osman Öztürk
Täglich frisches Obst
Gemüse, Lamm & Rindfleisch
Schilderstr. 54 • 38640 Goslar
Telefon (0 53 21) 4 03 29
Mobil (01 70) 5 13 10 57

Löwen Apotheke Oker
Bahnhofstraße 21
38642 Goslar-Oker
Telefon (0 53 21) 6 51 94
Fax (0 53 21) 3 36 12

VfL Oker / TSKV - I. Herren

Hinten von links: 1. Vorsitzender Abteilung Fußball Oemer Özvar, Bahij Tawbe, Dennis Zellmer, Jan Gräsler, Hatem Abdaoui, Marius Niemeyer, Murat Öztürk, Alp Akbay, Trainer Hakan Altin, Betreuer Patrick Lück,
Vorn von links: Fisnik Jashari, Luca Kassebaum, Timo Geldmacher, Christian Funk, Christian Jäger, Jannik Kassebaum, Ayhan Boyraz, Ouissem Ouled-Saad, Torben Harms.

Fußball :: VfL Oker/TSKV :: II. Herren :: Pressestimmen

VfL Oker/TSKV bekommt Punkte, aber lange Sperre für Spieler =

von Björn Gabel, Sportredakteur Goslarsche Zeitung

Die 2. Mannschaft des VfL Oker/TSKV II erhält die Punkte aus dem abgebrochenen Spiel der Fußball-Nordharzliga bei Borussia Salzgitter. Allerdings wird auch ein Spieler des VfL/TSKV für sechs Monate gesperrt. Er hatte sich zu einer schweren Tätlichkeit hinreißen lassen.

Diese war aber nicht Auslöser des Spielabbruchs am 19. Februar auf dem Kunstrasenplatz in Gebhardshagen, wie das Kreissportgericht unter dem Vorsitz von Eberhard Hotopp (Kissenbrück) feststellte. Der Unparteiische Michael Wehling (Salder) habe nach dem Faustschlag des Spielers des VfL/TSKV und den anschließenden Tumulten zunächst weiterspielen wollen, so Hotopp.

Erst als einer seiner Assistenten von einem Spieler der Borussen beleidigt wurde, habe er die Begegnung vorzeitig beendet. Der Salzgitteraner Kicker wurde für seine verbalen Ausfälle mit einer Sperre von acht Wochen bedacht, Borussia muss zudem 200 Euro Geldstrafe für den Spielabbruch zahlen. Ob der Verein gegen dieses Urteil in Berufung geht, war gestern nicht zu erfahren.

Ungleich härter fiel die persönliche Strafe für den Spieler des VfL Oker/TSKV aus, der für ein halbes Jahr, und damit bis zum 18. August, aus dem Verkehr gezogen wird und zudem 60 Euro Geldstrafe zahlen muss. Der Spieler habe sich vor Gericht zwar reumütig gezeigt, so Hotopp. Angesichts der Schwere der Tat habe aber keine andere Wahl als dieses ungewöhnlich hohe Strafmaß bestanden.

Der Spieler des VfL/TSKV hatte kurz vor dem Ende beim Stand von 2:0 für die Gäste seinen Kontrahenten mit einem Faustschlag niedergestreckt, worauf der Borussen-Fußballer ins Krankenhaus gebracht werden musste. Zuvor soll es zu gegenseitigen Beleidigungen gekommen sein. Ob es gegen den Spieler auch vereinsinterne Maßnahmen geben wird, ließ VfL-Präsident Dr. Jürgen Lauterbach offen: „Wir prüfen noch, ob wir weitere disziplinarische Schritte einleiten."

Die Beweisaufnahme vor dem Kreissportgericht bekam einen ungewöhnlich großen Rahmen. Hotopp hatte allein zehn Zeugen eingeladen, die Sitzung dauerte fast drei geschlagene Stunden. Die Kosten für das Verfahren müssen sich die beiden Vereine teilen.

Das Kreissportgericht verzichtete darauf, das für den (heutigen Sonntag), 9. April, angesetzte Rückspiel im Harzmetall-Stadion unter Verbandsaufsicht zu stellen. „Ich glaube, dass die beiden Vorsitzenden entsprechend auf die Mannschaften einwirken werden", sagte Hotopp.

Björn Gabel
Goslarsche Zeitung

Fußball / Jugend

Nachwuchs gesucht: Informiere Dich und komm zum Probe-Training!

An den Start gemeldet ...
Mit dem Beginn der Rückrunde 2016 / 2017 hat die „Jugendabteilung Fußball“ Mannschaften der Klassen „F-Junioren“, „E-Junioren“ und eine „9er-D-Junioren“ an den Start geschickt.

Darüber hinaus treten zwei Spieler der C-Junioren-Mannschaft und weitere zwei Spieler der B-Junioren-Mannschaft als Gastspieler beim TSG Bad Harzburg an.

Aktive Mitspieler gesucht ...
Für alle Altersklassen sucht die Jugendabteilung Fußball noch weitere Mitspieler. Insbesondere für den Aufbau einer G-Junioren-Mannschaft (Spieler im Alter zwischen vier und sechs Jahren) werden tatkräftige und aktive Jungen und Mädchen zum Mitspielen. Wer sich vorher informieren möchte, erhält unter dieser Telefonnummer

0152-53621094

jederzeit Auskunft.

Ohne Trainer „geht nix“ ...
Neben weiteren Mitspielern für die Jugendmannschaften hat die VfL-Oker/TSKV Jugendabteilung auch Plätze für weitere Jugend-Trainer zu vergeben. Auskünfte und Informationen gibt es bei Jugendleiter Ingo Theuerkauf unter der Telefonnummer ***0152-53621094*** oder bei den bereits aktiven Trainern der Jugendmannschaften:

F- Junioren:
Björn Prignitz Tel.: 0151-15597578
Torben Kiehne Tel.: 0176-80596233
E-Junioren
Björn Prignitz Tel.: 0151-15597578
Torben Kiehne Tel.: 0176-80596233
D-Junioren:
Ingo Theuerkauf,
Tel.: 0152-53621094
Jürgen Glub: 01575-3251945

Training muss sein ...
Die Trainingszeiten für die F-Junioren, E-Junioren und D-Junioren-Mannschaften sind jeweils Montag und Mittwoch von 17.30 Uhr bis 19.00 Uhr. Trainiert wird im Harz-Metall-Stadion am Adenberg in Oker.

Die Saison der Jugend begann am 19. und 20. August 2016 mit der 1. Pokalrunde. Der 1. Punktspieltag war am 26.und 27. August 2016.
Bei allen Jugendmannschaften wurde der Online Spielbericht eingeführt.

Ingo Theuerkauf / Jugendleiter

Steinmetzbetrieb
Richard Plateo
Inh. Martin Bergmann e.K.
Steinmetzmeister u. Steintechniker
NATUR- UND BETONWERKSTEIN
GRABMALE • FENSTERBÄNKE • TREPPEN • FUSSBÖDEN
Marmor - Granit
Hildesheimer Straße 27
38640 Goslar
Tel.: 0 53 21 / 2 29 17
Fax: 0 53 21 / 4 65 44
www.plateokg.de
info@plateokg.de

Fußball :: Nordharzliga Staffel 1 :: Begegnungen :: Tabelle

24. Spieltag - Sonntag, 09.04.2017

12:00h VfL/TSKV Oker II : SV Borussia Salzgitter
15:00h FC Groß Döhren : TSV Lengde
15:00h FC RW Rhüden : SC Gitter II
15:00h SG Ildehausen/Kirchbg. : VfB Dörnten
15:00h SV Emek. Langelsheim : MTV Lichtenberg
15:00h TSG Wildemann : TSV Immenrode
SG Klein Mahner : spielfrei

Mittwoch, 12.04.2017

18:30h SG Ildehausen/Kirchbg. : FC RW Rhüden
19:00h VfB Dörnten : VfL/TSKV Oker II
19:00h FC Groß Döhren : SV Borussia Salzgitter
19:00h TSG Wildemann : TSV Lengde

Donnerstag, 13.04.2017

19:00h TSV Immenrode: MTV Lichtenberg

Samstag, 15.04.2017

13:00h SV Borussia Salzgitter : VfB Dörnten
16:00h VfR Langelsheim : VfL/TSKV Oker II
16:00h TSV Lengde : MTV Lichtenberg

Montag, 17.04.2017

15:00h SG Ildehausen/Kirchbg. : SC 18 Harlingerode
15:00h SV Emek. Langelsheim : FC Groß Döhren
15:00h SV Borussia Salzgitter : TSV Lengde
15:00h FC RW Rhüden : TSG Wildemann
15:00h SG Klein Mahner : VfL/TSKV Oker II

Donnerstag, 20.04.2017

18:30h SV Borussia Salzgitter : VfR Langelsheim
19:00h TSV Immenrode : SG Ildehausen/Kirchbg.
19:00h TSG Wildemann : SC Gitter II

25. Spieltag - Samstag, 22.04.2017

16:00h VfR Langelsheim : FC RW Rhüden
16:00h SV Borussia Salzgitter : TSG Wildemann

Sonntag, 23.04.2017

15:00h SC Gitter II : FC Groß Döhren
15:00h MTV Lichtenberg : VfL/TSKV Oker II
15:00h VfB Dörnten : SV Emek. Langelsheim
15:00h TSV Lengde : SG Ildehausen/Kirchberg
15:00h TSV Immenrode : SG Klein Mahner
SC 18 Harlingerode : spielfrei

Mittwoch 26,04.2017

19:00h TSV Lengde : TSG Wildemann

26. Spieltag - Sonntag, 30.04.2017 (Auszug)

12:00h SC Gitter II : TSV Lengde
12::00h VfL/TSKV Oker II : VfB Dörnten

Punktetabelle - Stand: 04. April 2017

Pl. Mannschaft	Sp.	g/u/v	Torv.	Diff.	Pkt:
1. SC Gitter II	20	13 /2 /5	65 : 29	36	41
2. SG Ildehausen/Kirchberg	17	13 /2 /2	48 : 20	28	41
3. SC 18 Harlingerode	19	12 /3 /4	59 : 35	24	39
4. VfR Langelsheim	18	10 /3 /5	46 : 35	11	33
5. MTV Lichtenberg	19	9 /4 /6	43 : 30	13	31
6. SV Emekspor Langelsheim	19	8 /5 /6	53 : 37	16	29
7. TSV Immenrode	17	8 /3 /6	42 : 37	5	27
8. VfB Dörnten	18	7 /3 /8	31 : 33	-2	24
9. VfL/TSKV Oker II	16	6 /1 /9	25 : 32	-7	19
10. FC RW Rhüden	18	5 /3 /10	36 : 42	-6	18
11.SG Klein Mahner	21	4 /6 /11	33 : 50	-17	18
12. FC Groß Döhren	19	5 /3 /11	23 : 49	-26	18
13. TSV Lengde	18	4 /3 /11	33 : 47	-14	15
14. SV Borussia Salzgitter	15	4 /3 /8	24 : 47	-23	15
15. TSG Wildemann	16	4 /2 /10	26 : 64	-38	14

Tischtennis / Meisterschaften / Spielberichte - von Christoph Gröger

VfL Oker – Damen

Der letzte Doppelspieltag bringt dem Okeraner Damenteam nochmal vier Punkte ein: Mit den Erfolgen gegen Eberswalde und Bremen baut der VfL sein Konto auf 28:10 Zähler aus und festigt damit Rang drei.

Zum Auftakt fuhr das VfL-Quartett zunächst vor heimischer Kulisse einen relativ souveränen 8:4-Erfolg gegen die junge Mannschaft des TTC Finow-GEWO Eberswalde ein. Knapp 30 Zuschauern durften miterleben, wie die Okeranerinnen von Beginn an mächtig Dampf machten und damit eine verdiente 5:0-Führung herausspielten. Zwar gelang den Gästen aus Brandenburg dann auch nochmal eine kleine Siegesstrecke, doch die Führung ließ sich Oker bis zuletzt nicht mehr aus den Händen nehmen.

Einen Tag später musste sich der VfL in der Hansestadt Bremen deutlich stärker strecken: Nach zwei knappen Fünfsatzniederlage in der Anfangsphase der Partie lagen die Nordharzerinnen sogar mit 2:3 im Hintertreffen, rissen das Match dann aber mit vier Einzelsiegen in Folge wieder an sich. Ohne Niederlage blieb Ivana Pelcmanová, die zusammen mit ihrem Doppelpunkt gleich vier Zähler für Oker beisteuern konnte.

In drei Wochen, am 30. April, bestreitet das Team sein Abschiedsspiel beim Schlusslicht in Oldendorf.

VfL Oker – TTC Finow-GEWO Eberswalde 8:4. Wais/Zyková – Gragoll/Puskas 3:1, Pelcmanová/Krödel – Mews/Petereit 3:1; Wais – Puskas 3:0, Pelcmanová – Gragoll 3:2, Zyková – Baltus 3:0, Krödel – Mews 1:3, Wais – Gragoll 3:1, Pelcmanová – Puskas 3:0, Zyková – Mews 0:3, Krödel – Baltus 1:3, Zyková – Gragoll 0:3, Wais – Mews 3:0.

SG Marßel Bremen – VfL Oker 6:8. Orlovaite/Skachkova – Wais/Zyková 3:2, Bienert/Bruns – Pelcmanová/Krödel 0:3; Orlovaite – Pelcmanová 2:3, Skachkova – Wais 3:2, Bienert – Krödel 3:0, Bruns – Zyková 1:3, Orlovaite – Wais 1:3, Skachkova – Pelcmanová 1:3, Bienert – Zyková 1:3, Bruns – Krödel 3:0, Bienert – Wais 0:3, Orlovaite – Zyková 3:0, Skachkova – Krödel 3:1, Bruns – Pelcmanová 0:3.

VfL Oker – Herren

Das Okeraner Verbandsliga-Team kassierte zum Saisonausklang eine, dem Ergebnis nach zu hoch ausgefallene, 4:9-Niederlage: Nach fast vier Stunden Gesamtspielzeit mussten die Nordharzer dem SC Hemmingen-Westerfeld vor heimischer Kulisse zum Sieg gratulieren. Dabei verlief die Partie durchweg auf Augenhöhe und die knapp 30 Zuschauer durften nochmal jede Menge spannende, hart umkämpfte Matches erleben. Insbesondere die Duelle zwischen Hemmingens Abwehrspieler Niklas Otto und Okers Pascal Hoffmann und David Valenzuela Hernandez waren ein echter sportlicher Leckerbissen und zahlreichen kuriosen Ballwechseln. Hoffmann war es auch, der gegen Otto und seinen Angstgegner Stefan Schreiber alle Register zog, als einziger Okeraner Nervenstärke bewies und beide im fünften Durchgang bezwingen konnte. Die sechs anderen Entscheidungssätze der Begegnung verbuchten hingegen die Gäste für sich. „Mit ein bisschen Glück, hätten wir Hemmingen nochmal ärgern können“, so VfL-Teamchef Matthias Artelt. Mit nun 10:24 Zählern rangieren die Nordharzer vorerst auf Platz sieben. Ob es indes für den direkten Klassenerhalt gereicht hat, entscheidet sich erst am kommenden Samstag: Der direkte, momentan noch auf dem Relegationsplatz stehende Konkurrent TSV Fuhlen könnte Oker bei einem Sieg im letzten Spiel gegen den Badenstedter SC noch überholen.

VfL Oker – SC Hemmingen-Westerfeld 4:9. Valenzuela Hernandez/Astudillo Berrios – Schreiber/Märtens 2:3, Hoffmann/Willeke – Otto/Hehmann 0:3, Artelt/Polder – Scholz/Gottschlich 3:1; Hoffmann – Schreiber 3:2, Valenzuela Hernandez – Otto 3:1, Astudillo Berrios – Scholz 2:3, Artelt – Hehmann 2:3, Polder – Märtens 2:3, Willeke – Gottschlich 2:3, Hoffmann – Otto 3:2, Valenzuela Hernandez – Schreiber 0:3, Astudillo Berrios – Hehmann 0:3, Artelt – Scholz 2:3.

VfL Oker / TSKV - II. Herren
Hinten von links: Qemail Thaqi, Johannes Dampc, Ebubekir Gülhan, Bünyamin Kanliel, Murat Öztürk, Jerome Wegener, Halit Bayram, Christian Conradsen, Ender Özvar.
Vorn von links: Ayhan Boyraz, 1. Vorsitzende Hauptverein Jürgen Lauterbach, Bilal Tawbe, Pascal Wilke, Pascal Herrmann, Abdullah Kiyak, Justus Hoffmeister, Fatih Gebedek, Betreuer Stefan Peters.

TISCHTENNIS

Tischtennis / Verbandsliga & Regionalliga / von Christoph Gröger

Schweren Herzens und mit Wehmut: VfLer am kleinen Ball ziehen sich zurück =

Beim VfL Oker neigt sich eine Ära ihrem Ende entgegen: Nach fast zwanzig Jahren wird sich die Tischtennisabteilung zur nächsten Saison vom Spitzensport verabschieden. Konkret bedeutet dies, dass der VfL seine Herren- und Damenmannschaft aus der Verbands- bzw. Regionalliga zurückziehen und in Zukunft verstärkt den Breitensport im Fokus haben wird. „Nach den vielen Jahren der Zugehörigkeit zu qualitativ hochwertigen Ligen, ist dieser Schritt gewiss ein schmerzhafter Einschnitt“, erklärt VfL-Abteilungsleiter Knut Franck. Vor allem der hohe organisatorische Aufwand, Spielerinnen und Spieler von weit entfernten Orten aus zu den Punktspielen zu befördern, sei mit der Philosophie, alle Okeraner Mannschaften mit regional ansässigen Akteuren und Nachwuchsspielern zu bestreiten, nicht mehr zu vereinbaren.

Zuletzt wurden bei den Herren mit den beiden Chilenen David Jerman Valenzuela Hernandez und Marco Antonio Astudillo Berrios gleich zwei Akteure aus der sächsischen Tischtennisschule Eilenburg bei Leipzig verpflichtet. Bei den Okeraner Damen waren die Anreisewege für Viktorija Stirbyte (London), Ivana Pelcmanová (Berlin) und Petra Zyková (Prag) sogar um ein Vielfaches länger. Franck, der den schwierige Beschluss vor wenigen Wochen zusammen mit den Vorstandsmitgliedern der Tischtennisabteilung gefällt hat, blickt natürlich auch leicht wehmütig auf die großen Erfolge und die spielerischen Leistungen der Spitzenteams des VfL zurück: „Bei der Bekanntgabe unserer Entscheidung ist verständlicherweise auch die ein oder andere Träne geflossen.“ Die Suche nach spielerisch gleichwertigen Alternativen aus der Region gestaltete sich jedoch in den letzten Jahren immer schwieriger. Erste Anzeichen für eine unvermeidbare Neuausrichtung hatte es bereits vor zwei Jahren gegeben, als der damalige Spielertrainer Marin Kostadinov den Verein in Richtung Magdeburg verließ und die Herrenmannschaft einen Neustart in der Landesliga wagte. „Es ist“, so Franck, „nur noch eine Frage der Zeit gewesen, diesen Schritt zu vollziehen.“ Dass der Leistungsgedanke in Oker aber dennoch weiter eine Rolle spielt, zeigt das bei der zweiten Herren definierte Saisonziel, das mit dem Aufstieg in die Bezirksoberliga erfolgreich erreicht werden konnte.

In der kommenden Spielzeit soll die erste Herrenmannschaft darüber hinaus wieder in der Landesliga auflaufen und damit weiter so hoch wie kein anderer Kreisverein spielen. Bei den Damen wird der VfL nur noch das Bezirksliga-Team melden. Wie sich die personellen Aufstellungen nach dem Umbruch in der Saison 2017/18 aufstellen, steht noch nicht fest. „Die Planungen dafür laufen aber bereits“, so Franck.

Schach im VfL

Die *Sparte Schach* des VfL Oker richtet gemeinsam mit dem *Schachklub Goslar* am 29. April 2017 ab 10.00 Uhr erneut den Wettbewerb um den „Harzcup für Jungendliche“ aus. Wettkampfarena ist der VfL-Treff in der Sportklause Oker. Interessenten zum Mitspielen oder zuschauen können sich beim Schach-Training jeweils mittwochs ab 17.00 Uhr im VfL-Treff anmelden.

Horst Paulat
Abteilung Leichtathletik / Sparte Schach

Niemeyer Consult GmbH
Wir organisieren Sie!

Wir sind der Partner zur effizienten Gestaltung Ihrer betrieblichen Abläufe. Mit über 20 Jahren Erfahrung in der Optimierung betrieblicher Abläufe sowie der Einführung von MES-, ERP- und PPS-Systemen haben wir in vielen Branchen Erfahrungen gesammelt, die wir gern an Sie weitergeben. Die Leistungen von Niemeyer Consult GmbH mit Sitz in Goslar reichen von der Ist-Analyse Ihrer Prozesse über die Erstellung von Pflichtenheften bis zur finalen Umsetzung, einschließlich der Projektkontrolle, der Schulung Ihrer Mitarbeiter sowie die gesamte Organisation während des Projektes. Unsere Kunden kommen aus den verschiedensten Branchen im deutschsprachigen Raum. Spezialisiert sind wir auf Produktionsbetriebe und Lagerlogistiker. Unsere Partner sind namhafte Softwarehersteller und Dienstleister für maßgeschneiderte Systeme.

Niemeyer Consult GmbH
Brunnenstraße 27
38642 Goslar
info@nic-goslar.de
www.nic-goslar.de
05321 33 59 - 0

Haustechnik
elektro otte gmbh
Elektroinstallationen · Haustechnik
Solartechnik · Kundendienst · Planung & Beratung

Kundendienst - Elektroinstallationen
Antennenbau - Solartechnik - Sat-Anlagen
Beratung - Planung - Ausführung

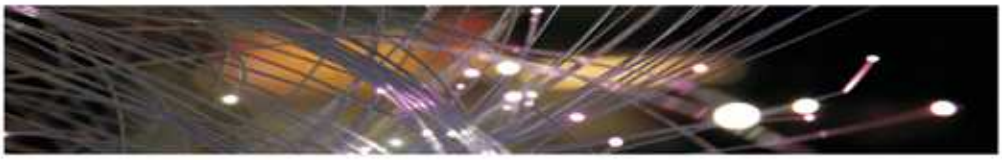

Bahnhofstraße 7 - 38642 Goslar / Harz
Telefon: 05321 64 900 -- Telefax: 05321 64 992
www.elektro-otte.de

AQUANTIC

Schwimmpark am Osterfeld

WasserSportSpielSpass

Hallen- & Freibad bei uns in Goslar!

Alle Informationen unter www.aquantic.de

Pakete verschickt man mit Hermes sicher, schnell, preiswert,

Mini Markt · Täglich frische Brötchen

Textile Waschstraße · SB-Boxen

GO-Tankstelle Claudia Schoring

Klagesstr. 10 - 38667 Bad Harzburg / Harlingerode

Tel: 05322/ 86071 - Fax 05322/ 87 82 67

SCOTT · GIANT BICYCLES · corratec · SPECIALIZED

Wolfgang's C'C Fahrrad Treff

Mountenbikes

Dirtbikes • Downhill

Crossräder • Rennräder

Cityräder • Trekkingräder

Elektroräder • BMX • Kinderräder

Lehmann & Hinze GbR

Wolfenbütteler Str. 41a • Goslar - Oker

Fon 0 53 21 - 6 73 39

www.fahrradtreff-goslar.de

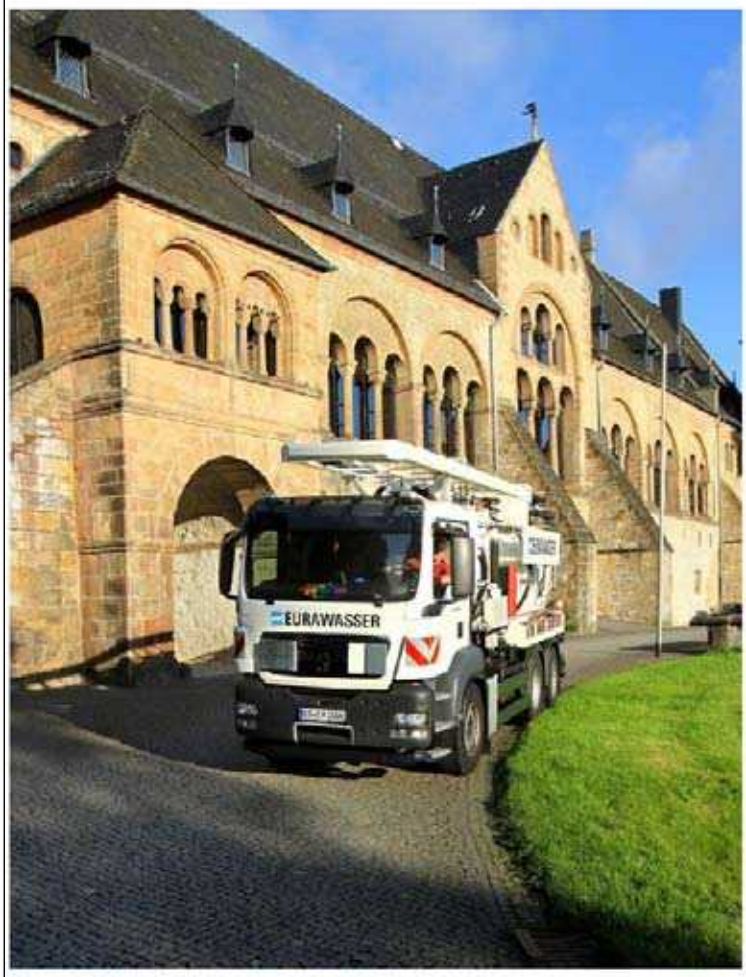

EURAWASSER

Nutzen Sie unsere vielfältigen Angebote

- Kanalrohrreinigung
- Kanalinspektion
- Verstopfungsbeseitigung
- Kanalrohrortung
- Grubenentleerung
- Fettentsorgung
- Wartung von Kleinkläranlagen
- Grünpflege
- Straßen-, Parkflächen- und Gehwegreinigung sowie Winterdienst

In Notfällen Tag und Nacht für Sie erreichbar!

Tel.: 05321 3376-11

EURAWASSER Betriebsführungsgesellschaft mbH
Odermarkplatz 1 // 38640 Goslar

KANZLEI KÖRNER

Rechtsanwälte und Notar

Unsere Tätigkeitsschwerpunkte:

Wohnungseigentumsrecht
Mietrecht
Nachbarschaftsrecht
Erbrecht
Vertragsrecht
Verkehrsrecht
Ehe- und Familienrecht
Arbeitsrecht

RA Körner auch: Fachanwalt für Erbrecht

Schilderstraße 56 - 38640 Goslar - Tel. (05321) 3480-0 - Fax 34 80-70 - e-Mail: kanzlei@rae-koerner.de

Brauchtum/Ostern

Alte Sitten haben zu Ostern Konjunktur - Feuer auf allen Bergen =

Harz – Alte Bräuche und die teils aus Jahrhunderten überlieferten Traditionen der ehemaligen Bergbewohner erleben an den kommenden Osterfeiertagen im Harz wieder Konjunktur. Einem Brauch folgend sollen die mit dem Christenfest verbundenen Sitten und Überlieferungen in den Ferienorten und Kurgemeinden der Region wieder mit neuem Leben gefüllt werden. Viele Kommunen und Fremdenverkehrsverbände bieten dazu während des langen Wochenendes eine „Reihe bunter Feste“ an, deren Ursprung nicht selten in dem heidnischen Aberglauben früherer Germanenstämme liegt. Wie vor mehreren hundert Jahren gelten auch heute noch „lodernde Feuer und frisches Quellwasser als die wichtigsten Symbole des Osterfestes, mit dem der Beginn des Frühlings gefeiert wird“.

Als Besuchermagnet und fester Bestandteil der Frühlingsfeste im Harz gelten die traditionsreichen Osterfeuer, die in den meisten Gebieten bereits in der ersten Osternacht abgebrannt werden. Die von den sogenannten „Heckenholern“ wenige Tage vor dem Fest nicht selten zu bis zu zehn Meter hohen Meilern aufgetürmten Fichtenstämme und Zweige symbolisieren das Vergehen des Winters, erklärte der Geschäftsführer des Harzer Verkehrsverbandes (HVV/Goslar, Michael Lücke. Mit den der Überlieferung nach dazu gehörenden Traditionen des „Schwarzmachens“ und das „Schleudern der brennenden Kienfackel“ wird - wie mit dem Hexensabbat in der Walpurgisnacht und den Johannisfeiern zur Sonnenwende – das „Licht des Frühlings in die Berge gebracht“.

Der in manchen Orten noch heute lebendige Brauch der „lodernden Feuerräder“, die in der Nacht von den Bergen herunter rollen sollen, und die nächtlichen Fackelwanderungen gehören ebenfalls zu den Ritualen der alten Sagen. Mit brennenden Fackeln ausgestattet ziehen dabei feiernde Wanderer, zumeist in Gruppen auf Jahrzehnte alten Wegen zu den Osterfeuern, um mit Flammen und Licht den Frühling zu begrüßen. Auch das sogenannte „Osterwasserhohlen“, wie es in Wildemann, Schulenberg (Niedersachsen) und in Meisdorf (Sachsen-Anhalt) noch heute Tradition ist, wird an den Osterfesttagen gefeiert. Dabei ziehen die Teilnehmer schon vor Sonnenaufgang schweigend zu einer Quelle in den Bergen, um Wasser zu schöpfen, das nach der heidnischen Überlieferung Glück und Gesundheit spenden soll.

NordReport

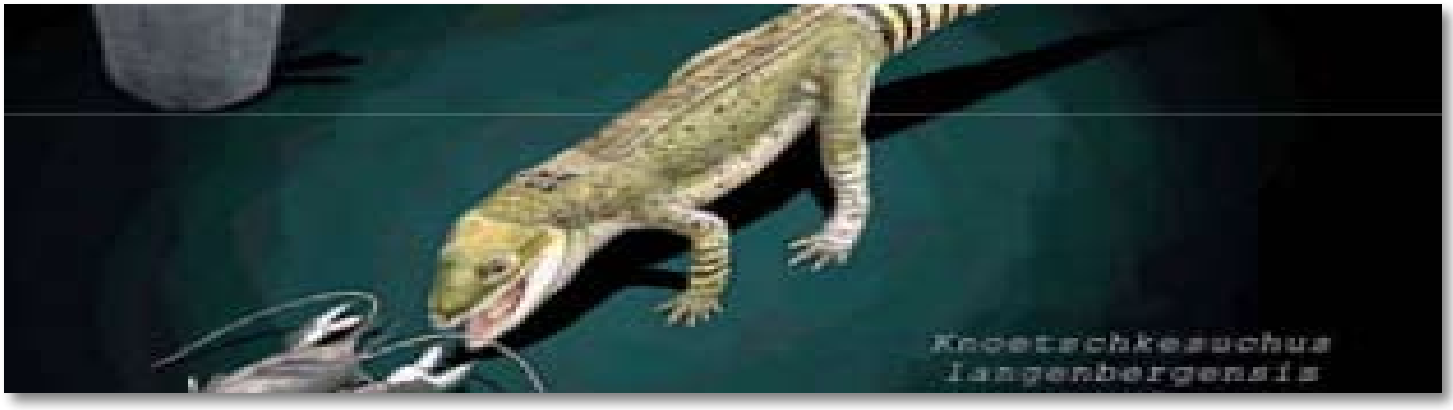

Der Harzer Jurassic-Park hat jetzt Familienzuwachs bekommen

Eine unbekannte Saurierart entdeckt!

Forscher entdeckten im Langenbergsteinbruch die Fossilien eines Zwergkrokodils, einer unbekannten Saurierart. Unter den Paläontologen gilt dieser Fund als Sensation.

Dass man im Steinbruch Langenberg bei Goslar immer wieder Reste von Dinosauriern findet, ist zwischenzeitlich europaweit bekannt. Der Hobby-Paläontologe Holger Luedtke stieß im September 1998 im Langenberg-Steinbruch auf Zähne und andere Überreste pflanzenfressender Dinosaurier. Da die Art vorher unbekannt war, galt der Fund als Sensation. Jetzt erhielt der „Hanna“ getaufte Dinosaurier „Europasaurus holgeri“ seine wissenschaftliche Anerkennung.

In der Folge fanden Paläontologen in dem Steinbruch zudem weitere Fossilien, die insgesamt 14 kleineren Sauriern zugeordnet werden konnten. „Hanna“ beispielsweise erreichte zu Lebzeiten vor etwa 150 Millionen Jahren eine Größe von etwa zwei Metern Höhe und zirka drei Metern Länge. Die größten der Landlebewesen, darunter auch Raubsaurier, wurden bis zu sechs Meter groß. Nun hat sich zu den bereits gefundenen Sauriern eine weitere Art hinzugesellt. Paläontologen entdeckten die Überreste einer bis dato unbekannten Zwergkrokodil-Art, den „Knoetschkesuchus langenbergensis“. Er gilt als Vorfahr der heutigen Krokodile.

Am Steinbruch „Langenberg“ habe es vor 150 Millionen eine Insel in dem damaligen Jura-Meer gegeben. Die Dinosaurier hätten als Landtiere auf dieser Insel oder einer Inselgruppe, gelebt. Die genaue Lage der Inseln sei heute nur noch schwer festzustellen, weiß Dr. Oliver Wings, Projektleiter der Ausgrabungen. Die Überreste der Bewohner der Inseln sind im Langenberg-Steinbruch verewigt. Der Zustand, indem sich die Überreste der Saurier befinden, sei beeindruckend, so Wings. Die Fossilien seien sehr gut erhalten, verschiedentlich sogar noch plastisch erkennbar. „So schöne Exemplare findet man selten“, sagte Wings.

Auch die Überreste des kleinen Krokodils seien in dreidimensionaler Form erhalten geblieben. Die Fossilien des Dinosauriers konnte lange Zeit keiner eigenen Gattung zugeordnet werden. Man ging davon aus, dass die Funde zur der in Europa im Jura-Zeitalter weit verbreiteten Gattung „Theriosuchus“, auch ein Zwergkrokodil, gehörten. Mit modernen Untersuchungsmethoden wurden anhand der Knochenstruktur Artabweichungen festgestellt. Damit bekam der Fund als eine neu entdeckte Art den Namen „Knoetschkesuchus langenbergensis“. Festgestellt wurde auch, dass es sich bei diesem Kleinkrokodil, das bis zu einer Größe von 50 Zentimeter heranwachsen konnte, um den jüngsten der heute lebenden Krokodile handelt.

„Der Langenberg wird uns noch weitere Überraschungen und archäologische Sensationen offenbaren“, denn eine solche sei die „Entdeckung“ des Zwergkrokodils in Fachkreisen allemal, sagt Dr. Wings. Darunter dürften noch einige unbekannte Gattungen sein, deren Anerkennungsverfahren laufe aber noch.

Das Naturhistorische Museum Braunschweig zeigt seit dem 1. April die Sonderausstellung „Jurassic Harz“. www.3landesmuseen.de/Jurassic-Harz

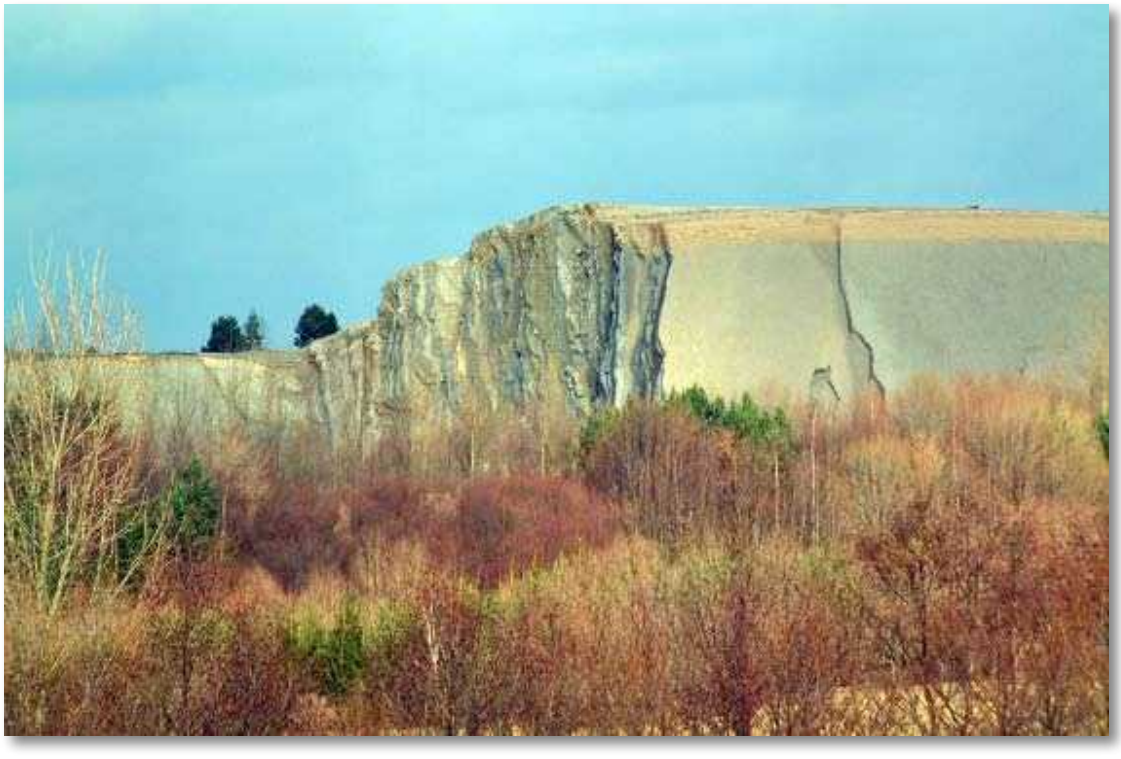

feet-computer

Beratung und Verkauf von Hard- und Software
Installationen für Netzwerke und WLan-Verbindungen
Einrichtung von Internet- und Email-Zugängen

FEET-Computer | Kreisstraße 61 | 38667 Bad Harzburg - Göttingerode
Telefon: 05322 55 430 | E-Mail: info@feet-computer.com | www.feet-computer.com

Kartoffelhaus Flösser Stube

zu Gast am Tor zum Okertal
bei Marcus Engelhard
Talstraße 30 - 38642 Goslar - Oker
Telefon: 0173 6617691
Internet: www.kartoffelhaus-floesser-stube.de
E-Mail: marcline1012@yahoo.de

Feste Feiern
Familien- u. Firmenjubiläen
Vereinsfeiern u. Stammtische
Freundetreffen u. Parties

Kullinarisches
Von feiner Auswahl
Regional bis Deftig
frisch nach Saison

Genusstage & Events
Immer Dienstag :: Currywurst Spezial
Immer Donnerstag :: Schnitzelbüffet
Immer Sonntag :: Menü für € 9,50

Kegeln
Fitness testen und aufbauen
auf professionellen
Profi-Scherenbahnen

Geöffnet: Montag bis Samstag ab 17:00 Uhr - Sonntag ab 11:00 Uhr

Maltermeister - Turm

Heiraten und Feiern über den Dächern von Goslar

Erleben Sie Ihren Hochzeitstag in einem unvergesslichen Ambiente mit wunderschönem, romantischen Panoramablick und vielfältiger Speisenauswahl. Von der Hochzeitstorte bis zur Musik - wir kümmern uns gern um Ihren schönsten Tag und bieten Ihnen verschiedenste All-Inklusiv-Angebote an.

Mit bis zu 180 Plätzen im Innenbereich, 150 Außenplätzen und dem neuen Restaurant „1548" mit nochmals 40 Plätzen und eigenem Garten exklusiv für Ihre Veranstaltung bieten wir Räumlichkeiten für kleine und große Feste mit außergewöhnlichem Flair.

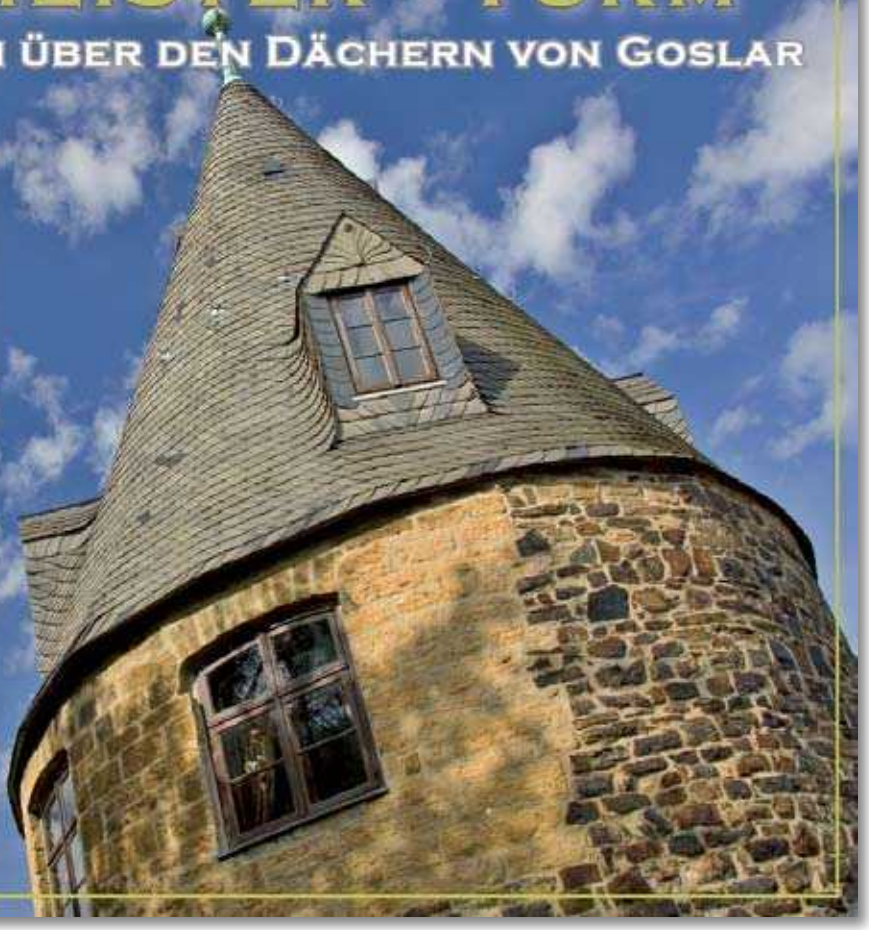

Berggasthaus Maltermeister Turm
und Restaurant am Turm „1548"
Rammelsberger Str. 99 - 38644 Goslar
Telefon: 05321 - 4800
e-Mail: info@maltermeister-turm.de

Dein Teamsport-Ausrüster im Harz

Telefon:
05321-341025
Mobil:
0160-91047707
email:
hiersemann@intersport-deckert.de

Teamsportberater Hartmut Hiersemann

Wir haben die großen Marken:

JAKO · PUMA · DERBYSTAR · PRO TOUCH · uhlsport · erima · hummel · adidas

DECKERT

Carl Deckert & Co.GmbH
Fischemäkerstraße 1a - 38640 Goslar

PREISWERT + KOMPETENT

3000mal in Europa

expert

Besuchen Sie uns im Internet! http://www.expert-goslar.de

Riedel & Neumann GmbH

38644 Goslar
Carl-Zeiss-Straße 5

Tel.: 05321-3340-0
Fax: 05321-3340-40

Bei uns kostenlos parken

Unsere Öffnungszeiten: Mo - Fr: 9.30 - 19.30 Uhr Sa: 9.30 - 18.30 Uhr

HiFi · TV · Video · CarHiFi · PC · Telekom · Elektro · CD · Service

Verkauf+Service auf 2000 qm

Fußball :: 2. Nordharzklasse Staffel 1 :: Begegnungen :: Tabelle

20. Spieltag - Sonntag, 09.04.2017

13:00h FC RW Rhüden II : VfL/TSKV Oker III
13:00h TuS Clausthal-Zellerfeld II : VfR Langelsheim II
15:00h MTV Seesen : SG Lochtum/Vienenburg
15:00h TSV Westerode : SG Bredelem/Astfeld II
15:00h SV Arminia Kl. Döhren : SG Ildehaus./Kirchberg II
15:00h SV Weddingen : SG Gr.Döhren/Liebenburg
15:00h SG Wolfshagen/Lautenthal : SV Rammelsberg II

Samstag, 15.04.2017

14:00h VfR Langelsheim II : MTV Seesen
14:00h FC RW Rhüden II : TuS Clausthal-Zellerfeld II
14:00h SG Ildehausen/Kirchberg II : SG Wolfshagen/Lautenthal

21 Spieltag - Sonntag, 23.04.2017

11:00h SG Lochtum/Vienenburg : SG Wolfshagen/Lautenthal
12:00h VfR Langelsheim II : SV Arminia Klein Döhren
12:30h SG Gr.Döhren/Liebenburg : FC RW Rhüden II
13:00h SV Rammelsberg II : SG Bredelem/Astfeld II
15:00h TSV Westerode : TuS Clausthal-Zellerfeld II
15:00h VfL/TSKV Oker III : MTV Seesen
15:00h SG Ildehausen/Kirchbg. II : SV Weddingen

Mittwoch, 26.04.2017

19:00h FC RW Rhüden II : MTV Seesen
19:00h SG Lochtum/Vienenburg : VfR Langelsheim II

22. Spieltag - Samstag, 29.04.2017

13:00h TuS Clausthal-Zellerfeld II : SV Rammelsberg II

Sonntag, 30.04.2017

12:30h SG Gr. Döhren/Liebenbg. : VfL/TSKV Oker III
13:00h FC RW Rhüden II : SG Ildehausen/Kirchbg II
13:00h SG Bredelem/Astfeld II : SG Lochtum/Vienenburg
15:00h SV Weddingen : VfR Langelsheim II
15:00h SV Arminia Kl. Döhren : TSV Westerode

Mittwoch 03.05.2017

19:00h SG Wolfshagen/Lautent. : MTV Seesen

23. Spieltag - Sonntag, 07.05.2017

11:00h SG Lochtum/Vienenburg : TuS Clausthal-Zellerfeld
12:00h VfR Langelsheim II : FC RW Rhüden II
13:00h SV Rammelsberg II : SV Arminia Klein Döhren
15:00h MTV Seesen : SG Bredelem/Astfeld II
15:00h VfL/TSKV Oker III : SG Wolfshg./Lautenthal
SG Ildehausen/Kirchberg II : SG Gr.Döhren/Liebenbg.

Punktetabelle - Stand: 04. April 2017

Pl.	Mannschaft	Sp.	g/u/v	Torv.	Diff.	Pkt:
1.	SG Wolfshgn./Lautenthal	18	14 /3 /1	75 : 19	56	45
2.	SG Lochtum/Vienenburg	18	15 /0 /3	73 : 25	48	45
3.	SV Rammelsberg II	19	13 /3 /3	89 : 30	59	42
4.	SV Weddingen	19	11 /3 /5	46 : 31	15	36
5.	TSV Westerode	19	11 /2 /6	62 : 37	25	35
6.	TuS Clausthal-Zellerfeld II	18	10 /1 /7	54 : 36	18	31
7.	MTV Seesen	17	8 /2 /7	57 : 50	7	26
8.	SG Ildehausen/Kirchbg.II	18	8 /1 /9	53 : 42	11	25
9.	SV Arminia Kl. Döhren	19	6 /3 /10	37 : 55	-18	21
10.	VfL/TSKV Oker III	19	5 /3 /11	41 : 67	-26	18
11.	VfR Langelsheim II	17	5 /1 /11	24 : 55	-31	16
12.	SG Gr.Döhren/Liebenbg.	19	4 /2 /13	30 : 76	-46	14
13.	SG Bredelem/Astfeld II	19	3 /3 /13	14 : 69	-55	12
14.	FC RW Rhüden II	17	1 /1 /15	11 : 74	-63	4

Ihrer Gesundheit zuliebe!

Löwen APOTHEKE Oker

Alles rund um Ihre Gesundheit und Medikation

Beratung
Arzneimittel,
gesunde Ernährung,
erfolgreiche Raucherentwöhnung,
effektiver Sonnenschutz,
ausgeglichene Sportlernahrung,
sinnvolle Vitaminprodukte

Service
Kosmetikbehandlung,
Bestimmung von Blutwerten,
Patientenratgeber,
Hilfe bei Anträgen
(z.B. Pflegeversicherung),
Altarzneimittelannahme

Hilfsmittel & Pflegeartikel
Messgeräte (z.B. Diabetes, Blutdruck,
Temperatur), Einnahmehilfen,
Inkontinenzprodukte,
Sondennahrung, Zahnpflegeartikel,
Körperpflegemittel, Bandagen,
Kompressionsstrümpfe

Löwen Apotheke Oker - Bahnhofstraße 21 - 38642 Goslar-Oker
Telefon: 053 21 - 6 51 94 - Internet: www.loewen-apotheke-oker.de - E-Mail: loewen-apotheke-oker@t-online.de

www.vfloker.de

Harz / Brauchtum

„Hexen und Teufel“ rüsten zur gespenstischen Walpurgis

Den Menschen im Harz steht ein «diabolischer Monatswechsel» bevor. «Teufel und Hexen» rüsten erneut zur Walpurgis. Einer Überlieferung nach wird das Mittelgebirge in der Nacht vom 30. April zum 1. Mai Treffpunkt aller Sagengestalten Nordeuropas. Auf Besen, Forken und Schweinen sausen die «grusligen Unholde» in die Wälder, um mit Tanz und Spuk dem Teufel zu huldigen.

Mit den «Geistern der Nacht» feiern alljährlich mehrere zehntausend Schaulustige der alten Sage folgend den sogenannten Hexensabbat. In nahezu allen Orten des Harzes werden dazu Straßen-, Markt- und Brauchtumsfeste veranstaltet.

Heute gilt die Walpurgisnacht als größte Touristenattraktion des Jahres. Die schrill verkleideten Hexen und Teufel, bunt geschminkte Kinder bei Festumzügen, die zahlreichen Walpurgisfeste und das Open-Air-Theater in vielen Gemeinden verwandeln die sagenumwobenen Orte des Geschehens in «wahre Hexenkessel». Zu den bekanntesten Kultstätten der Sage um Teufel, Hexen und Geister gehört der höchste Harzberg Brocken. Mehrere Hundert «Teufelsanbeter» scheuen keine Mühe und Anstrengung, um auf dem 1.142 Meter hoch gelegenen Tanzplatz auf der Kuppe des Berges auf die Ankunft der «gespenstischen Geisterbrut» zu warten.

Allein jeweils etwa 20.000 «Zaungäste» werden an den bekannten Hexentanzplätzen in Schierke (Kreis Harz), Thale (Kreis Quedlinburg) und Bad Grund (Kreis Osterode) erwartet. Wie schon vor Jahrhunderten werden dort noch heute natürliche Felsplateaus für die nächtlichen Spektakel um den Teufelsspuk genutzt. In Hahnenklee (Kreis Goslar), am Fuss des sagenhaften Bocksberges, wird die Vermählung von Hexen und Teufel mit einer «diabolischen Proklamation und Feuersbrunst» gefeiert. In Sankt Andreasberg, Lautenthal, Bad Sachsa und Alexisbad erinnern «teuflische Walpurgisfeiern» an das Ende des Winters. Bereits einen Tag vor dem Wechsel in den Monat Mai sollen in Ilsenburg «Hexenscharen dem Teufel das Fürchten lehren».

In vielen anderen Orten des Mittelgebirges wird die Walpurgisnacht mit kleineren Festen auf Straßen, Märkten oder in Kurhäusern begangen. Farbenprächtige Festumzüge, Mummenschanz oder die Wahl der Maienkönigin bestimmen dabei das Szenario. Insgesamt wird die «Nacht der Nächte im Harz», die den kargen Winter verabschiedet und den fruchtbaren Frühling begrüßt, in fast 40 Städten und Gemeinden gefeiert.

STADTBUS Goslar

Wir sorgen für eine sichere, familienfreundliche, seniorengerechte und umweltfreundliche Beförderung im Stadtverkehr in Goslar

Stapelner Str. 6; 38644 Goslar; Tel. 05321 – 5530
www.stadtbus-goslar.de; info@stadtbus-goslar.de

EXPERT Riedel & Neumann

Experten - Beratung

Ihr glücklicher Technikkauf beginnt bei uns mit experten Beratung. Darum kümmern sich ausschließlich top-ausgebildete und kontinuierlich geschulte Fachberater. Freundlich, individuell und umfassend erhalten Sie so sachkundige Informationen aus erster Hand.

Reparatur - Service

Sollte Ihr Glück einmal durch ein defektes Technikprodukt getrübt werden, macht Sie unser Reparatur-Service wieder glücklich. TV, DVD, HiFi, Kühlgeräte oder Waschmaschinen: Unsere Reparatur-experten bringen mit modernster Technik und professionellem Fachwissen alles wieder in Ordnung. Natürlich schnell, günstig und unkompliziert.

Außerdem: *Montagen, Lieferservice, Finanzierung, Entsorgung*

expert

Besuchen Sie uns im Internet http://www.expert-goslar.de

Riedel & Neumann GmbH

38644 Goslar
Carl-Zeiss-Straße 5

Tel.: 05321-3340-0
Fax: 05321-3340-40

Unsere Öffnungszeiten: Mo - Fr: 9.30 - 19.30 Uhr Sa: 9.30 - 18.30 Uhr

HiFi · TV · Video · CarHiFi · PC · Telekom · Elektro · CD · Service

AQUANTIC

Schwimmpark am Osterfeld
Osterfeld 11 - 38640 Goslar
Telefon: 05321 7582-0
» Internet: www.aquantic.de
» E-Mail: info@aquantic.de
Ausreichend Stellplätze in unmittelbarer Nähe!

AQUANTIC

Freibad Vienenburg
Steinweg 16 - 38690 Goslar
Telefon: 05324 787596
» Internet: www.aquantic.de
» E-Mail: info@aquantic.de
Ausreichend Stellplätze in unmittelbarer Nähe!

AQUANTIC

Schwimmpark am Osterfeld

WasserSportSpielSpass

Hallen- & Freibad bei uns in Goslar!

Alle Informationen unter www.aquantic.de

Wedde's

textile Autowäsche

gegenüber real

NEU

Jetzt auch für Fahrzeuge mit

XXL-Zoll-Felgen und

einer Reifenbreite bis 360 mm

Erleben Sie das gewisse Plus an Leistung:
GiroPlus - Das Konto mit mehr Leben!

Wir beraten Sie gern.

Sparkasse
Goslar/Harz

ELECTRO CYCLING

Umfassende Dienstleistung für das Recycling von Elektro- und Elektronik-Altgeräten in einer der größten und modernsten Anlagen Europas.

- **Abbau, Abholung und Transport von Altgeräten und -anlagen bundesweit**
- **Übernahme von IT-Technik, Telefonanlagen, Industriegeräten, Altkabeln etc.**
- **Zerlegung und Aufbereitung zur Erzeugung von Sekundärrohstoffen (Metallfraktionen) in Goslar**

Durch modernste Technologie werden heute mehr als 80% der verarbeiteten Materialien in den Wirtschaftskreislauf zurückgeführt. 15% der heizwertreichen Restfraktion gelangen in die rohstoffliche oder energetische Verwertung. Weniger als 5% werden umweltgerecht entsorgt.

ELECTRO CYCLING

Electrocycling GmbH
Landstraße 91
D-38644 Goslar

Tel +49 5321 3367-23
Fax +49 5321 3367-21
info@electrocycling.de
www.electrocycling.de

Verwöhnen Sie Ihre Lieben mit einer süßen Überraschung

Individuell kreiert nach Ihren Wünschen von unserer Konditorin Vanessa Müller

Sei es eine Torte in Buchform für eine Taufe der Jüngsten, ein Riesenerdbeerherz für Brautpaare oder eine Torte mit dem Foto des Geburtstagskindes: fast alles ist möglich. Der individuellen Gestaltung einer Torte, von den Glasuren, Dekorationen bis zu den Formen sind keine Grenzen gesetzt. Und auch im Inhalt gibt es eine Vielfalt an Möglichkeiten - kommen Sie vorbei und probieren Sie sich einfach durch unsere Torten! Sind Sie ein Sachertorten-Fan? Oder sind Sie Liebhaber von feinen Torten mit

Nuss-, Marzipan- oder Schokofüllung? Sprechen Sie uns an - wir werden eine besondere Kreation für Sie entwerfen!

Täglich ab 12:00 Uhr im Café ...

Nouvelle

FRÜHSTÜCK · CAFÉ · BAR

... und bei schönem Wetter genießen Sie unsere Sommerterrasse!

Hotel Kaiserworth - Markt 3 - 38640 Goslar
www.kaiserworth.de - hotel@kaiserworth.de

ALLES FÜR IHR AUTO ... AUTO CHECK

ARZ
AUTO · REIFEN ZENTRUM
GOSLAR

- Gebrauchtwagen An- und Verkauf
- Gebrauchtwagen Vermittlung und Inzahlungnahme
- Finanzierung
- Mobilitätsgarantie
- Motordiagnose
- Kupplung
- KFZ- Elektrik / Elektronik
- Reparaturen aller Fabrikate
- Inspektion nach Herstellervorgaben
- Klimaservice
- TÜV / AU
  Koop. mit autorisierten Org.
- Ölwechsel
- Bremsen
- Auspuff
- Rad und Reifen An- und Verkauf
- Reifen-Einlagerung
- Achsvermessung
- Karosserie- und Lackierarbeiten
- Unfall-instandsetzung
- Autoglas-Glasreparaturen
- Stoßdämpfer
- Tuning
- Auto - Hifi
- Autotelefon
- Hol- und Bringservice
- Navigations systeme
- Gasanlagen Einbau u. Service

Okerstraße 45 38690 Vienenburg
Fon: +49 (0) 53 24-786 90 60
Fax: +49 (0) 53 24-786 90 70

eMail: info@arz-goslar.de
www.arz-goslar.de

24 STUNDEN NOTDIENST

SPORTklause

www.sportklause-oker.de

Buffet zu Ostern

Ostersonntag & Ostermontag 16.04. & 17.04.17 von 11.30 Uhr - 14.30 Uhr

pro Person € 19,60 Kinder von 7 bis 12 Jahren zahlen die Hälfte, Kinder bis 6 Jahren sind frei

:: Tomatencremesuppe :: Gebratenes Seehechtfilet mit Kräuter-Shrimpssauce :: Lammbraten mit Rahmsauce ::
:: Geschnetzeltes von der Hähnchenbrust :: Bohnen, Rotkohl, Salat, Kroketten, Reis und Salzkartoffeln ::
:: Apfelbeignets mit Vanillesauce ::

Ihre Anmeldung erbitten wir bis zum 09. April 2017 – wir freuen uns auf Ihren Besuch! Ihre Familie Hundertmark ...

Ihrer Gesundheit zuliebe!

Löwen APOTHEKE Oker

Alles rund um Ihre Gesundheit und Medikation

Löwen Apotheke Oker - Bahnhofstraße 21 - 38642 Goslar-Oker

Telefon: 053 21 - 6 51 94 - Internet: www.loewen-apotheke-oker.de - E-Mail: loewen-apotheke-oker@t-online.de

BaumaschinenMietstation

Inhaber: Rüdiger Klingner

Goslar

www.baumaschinen-goslar.de

Radlader
Hubarbeitsbühnen
Rüttelplatten
Kompressoren
Bautrockner
Stemmhammer
Gerüste

Bohrhämmer
Minibagger
Hochdruckreiniger
Kleinmaschinen
Arbeitsbühnen
Pumpen
Gartengeräte

... und alles was der Bauherr braucht!

Wolfenbütteler Straße 50 -- 38642 Goslar

Telefon: 05321 42 308 -- Telefax: 05321 393 215

Öffnungszeiten: Montag bis Freitag von 7:00 bis 18:00 Uhr und Samstag von 8:00 bis 12:00 Uhr

Tolle Vorteile und
fantastische Rabatte!

GiroPlus - das Konto mit dem Konfetti-Moment.

Sparkasse
Goslar/Harz

Frischezauber aus Oker

Bothe
bietet das Besondere

Rind- und Schweinefleisch aus eigener Schlachtung
Hausmacherwurst nach alten Rezepten
Heiße Braten mit vielen Spezialitäten

Höhlenweg 11 <> 38642 Goslar - Oker <> Telefon 05321 6994

OBI®

Ihr freundlicher und kompetenter
Partner rund um Haus und Garten

Hackelkamp 9 - 38667 Bad Harzburg
Tel. 05322 - 90640 - Fax. 05322 - 906430

Dr. med. Jürgen Lauterbach

Facharzt für Arbeitsmedizin

– verkehrsmedizinische Gutachten –

Sie müssen Ihren Führerschein verlängern lassen oder machen Sie gerade einen LKW-, Bus- oder Taxischein?

Dann können Sie sich gerne in der Praxis melden. Wir führen die dazugehörigen Untersuchungen bei Ihnen durch.

Verkehrsmedizinische Gutachten auch nach Vereinbarung

Zudem darf ich im Auftrag des Straßenverkehrsamtes für Sie verkehrsmedizinische Gutachten erstellen.

Meine Mitarbeiterinnen stehen Ihnen für weitere Fragen gerne zur Verfügung.

Dr. med. Jürgen Lauterbach

Ordensritterstr. 33 · 38642 Goslar

Telefon 05321 / 334617

E-Mail: drlauterbachoker@aol.com

praxisdrlauterbach@web.de

Ein Raum ohne Blumen ist ein Raum ohne Leben.
Tricia Guild

Floristik für jeden Anlass
Gartenpflege und Gartengestaltung

Grabgestaltung
Grabpflege und Dauergrapflege

KALBE
Ihr Blumenspezialist

www.blumen-kalbe.de Feldstr. 59 - Goslar - 05321/75900

feet-computer

Reparaturen Ihrer Server, PC' s oder Laptops
Entfernung von Viren und Malware
Datenrettung vom Server, PC oder Laptop

FEET-Computer | Kreisstraße 61 | 38667 Bad Harzburg - Göttingerode
Telefon: 05322 55 430 | E-Mail: info@feet-computer.com | www.feet-computer.com

Notfall!?

Mit modernsten Produktionssytemen stellen wir Ihre Drucksachen in jeder gewünschten Auflage her. Unsere Weiterverarbeitung umfasst ein großes Spektrum an Möglichkeiten, so dass vieles machbar ist.

Einige Anwendungsbeispiele sind:

- Posterdruck bis A0+
- Aufkleber mit Kontur
- Werbebanner
- Bilder auf Leinwand

- Heißleimbroschüren
- Hardcovereinbände
- Spiralbindungen
- Kalender

WWW.PAPIERFLIEGER.EU
Telemannstraße 1
38678 Clausthal-Zellerfeld
Tel. 0 53 23 - 9 67 46
Fax. 0 53 23 - 98 28 31
info@papierflieger.eu

DIE DRUCKEREI im HARZ!

PAPIERFLIEGER
Verlag GmbH

DIGITALDRUCK · VERLAG
GROSSFORMATDRUCK
WERBETECHNIK · SATZ
HANDBUCHBINDEREI

SCAN MICH

Teamsport by:

Der Fußball Spezialist Goslar

Sportbekleidung :: Fußballschuhe :: Sportausrüstungen

Beflockung :: Veredelung

Hokenstraße 23 - Fußgängerzone - 38640 Goslar / Harz

Telefon: 05321 709 56 92 - Mobil: 0171 22 78 538 - fussballgoslar@gmx.de

www.teamsportler.shop - service@teamsportler.shop

APOCARE HÄUSLICHE PFLEGE

APOCARRY ALLTAGSHILFEN & FAHRDIENST

APOCARE umsorgt Leben.

APOCALL HAUSNOTRUF

Sie stehen im Mittelpunkt

APOCARE Nordharz GmbH
Breite Str. 10
38667 Bad Harzburg
Tel.: (05322) 870 60
www.apocare-nordharz.de

APOCARE TAGESPFLEGE

Senioren Residenz SCHARENBERG

Wir sind Ihr Ansprechpartner im Landkreis Goslar & Landkreis Harz.

LIST

VIELFALT IM HANDEL

• Hotellerie
• Gastronomie
• Großverbraucher
• Handel

Lebensmittel-Großhandel
Mit C+C Großmarkt

Hannover · Goslar · Quedlinburg

Lilienthalstraße 1

List

seit 1830

www.list-goslar.com

Ihr Partner vor Ort!
... zuverlässig, kompetent, flexibel

THERAPIEZENTRUM OKER

Krankengymnastik - Massage - Physiotherapie

Ilhan Dinç
Physiotherapeut

Krankengymnastik (alle Fachrichtungen)
Manuelle PNF Bruegger Bobath FBL Cyriax Schlingentisch
Ergo med. Muskelaufbau/Trainingstherapie Sportphysiotherapie
Unfallnachbehandlung Massage Lymphdrainage
Reflexzonentherapie Akupunktmassage Bindegewebsmassage
Fussreflexzonenmassage Elektrotherapie Fango Heissluft

Fußpflege Solarium Ergoline

Sprechstunden :
Montag - Freitag
08.00-12.00 u. 14.00-19.00
und nach Vereinbarung

Talstraße 11a
38642 Goslar
Telefon / Fax (05321) 61829

Salon am Kurpark

Inhaber: Martina Michael

Herzog-Wilhelm-Str. 116
38667 Bad Harzburg
Telefon 0 53 22/5 23 23

Ihr Haarspezialist
in modischen Dauerwellen, Colorationen
und Strähnentechnik aus dem Hause
L' Oréal

Öffnungszeiten: Di.-Fr. 9.00-18.00 Uhr, Sa. 8.00-13.00 Uhr, Mo. Ruhetag

WERNER & HABERMALZ

DAS SANITÄTSHAUS – TECHNISCHE ORTHOPÄDIE

- Sanitätshaus
- Orthopädie-Technik
- Orthopädie-Schuhtechnik
- REHA-Technik
- Wellness & Fitness
- Elektromobilität
- Technische Kinderorthopädie und REHA-Sonderbau

05321-469710

rehaKIND®

info@werner-habermalz.de · www.werner-habermalz.de

APOCARE - umsorgt leben...
Lebensqualität und Lebensfreude als Maßstab

Pflege- und Hilfebedürftigkeit bedeutet für uns nicht, dass ein freudenreiches, aktives und möglichst eigenständiges Leben nicht mehr möglich ist. APOCARE hat das Ziel, seinen Kunden ein hohes Maß an Lebensqualität und Lebensfreude auch im Alter zu ermöglichen. Dies ist der Maßstab für sämtliche unserer Dienst- und Beratungsleistungen.

Ehrlichkeit und Transparenz als Handlungsdevise
Nicht nur Pflegebedürftige haben konkrete Vorstellungen, was ein Pflegedienst zu tun und zu leisten hat. Auch Angehörige, Mitarbeiter, Auszubildende, Kranken- und Pflegekassen usw. haben ganz eigene Erwartungen an APOCARE. Im komplexen Feld der Pflege legt APOCARE Wert auf Ehrlichkeit, Respekt, Zuverlässigkeit und Transparenz.

Bad Harzburger Mineralbrunnen
Natur pur – Wir sind da zuhause, wo andere Urlaub machen

Der Bad Harzburger Mineralbrunnen liegt am Fuße des Nationalparks Harz in Bad Harzburg. Ein Ort, der für aktiven Urlaub und unterschiedliche Freizeitvergnügen in unberührter Natur bekannt ist. Unser Mineralwasser wird direkt am Ursprungsort abgefüllt, ist von ursprünglicher Reinheit und typisch regionaler Mineralisation.
Zudem ist das Bad Harzburger Urquell Mineralwasser natriumarm und für die Zubereitung von Säuglingsnahrung geeignet. Prädikate, die ein Mineralwasser nur erhält, wenn es den strengen Vorgaben der Mineralwasserverordnung entspricht.
Bad Harzburger – die natürliche Erfrischung aus dem Nationalpark Harz.
http://www.bad-harzburger.de

Komplettservice für Ihre Werbung

Fahrzeugbeschriftungen
Folienbuchstaben
Schilder jeder Art
Leuchtwerbung
Grafik-Design · Satz

Werbebanner
Aufkleber
Plakate bis A0
Offset- und Digitaldruck

Werbeagentur
ARTWORK
www.artwork-goslar.de

Breite Strasse 59a 38640 Goslar Tel.: 0 53 21/4 06 20

Das Spiel um das runde Leder

Fußball gilt mittlerweile als weltweit beliebteste Mannschaftssportart

Fußball ist eine Ballsportart, bei der zwei Mannschaften mit dem Ziel gegeneinander antreten, mehr Tore als der Gegner zu erzielen und so das Spiel zu gewinnen. Die Spielzeit ist üblicherweise zweimal 45 Minuten (exklusive Nachspielzeit und eventuell Verlängerung), jedoch gibt es auch Varianten mit kürzerer Spielzeit. Eine Mannschaft besteht in der Regel aus elf Spielern, wovon einer der Torwart ist. Der Ball darf mit dem Fuß und anderen Körperteilen gespielt werden, mit Ausnahme der Hände und Arme. Nur der Torwart darf den Ball innerhalb des eigenen Strafraums auch mit diesen Körperteilen berühren.

Fußball entstand in der zweiten Hälfte des 19. Jahrhunderts in Großbritannien, breitete sich ab den 1880er und 1890er Jahren in Kontinentaleuropa und anderen Kontinenten aus und gilt mittlerweile als weltweit beliebteste Mannschaftssportart.

Allgemeiner Spielablauf

Fußball wird von zwei Mannschaften mit je elf Spielern auf einem rechteckigen Spielfeld gespielt. Ziel des Spieles ist es, den Ball öfter in das gegnerische Tor zu befördern, als es der Gegner schafft. Ein Tor zählt nur, wenn der Ball komplett die Torlinie zwischen den Torpfosten und unterhalb der Querlatte überquert. Fußball ist sowohl die Bezeichnung für die Sportart als auch für das Spielgerät, den Fußball selbst.

Die Tore befinden sich in der Mitte der beiden kurzen Seiten des Spielfelds. Bewacht werden sie von einem besonderen Spieler der jeweiligen Mannschaft, dem Torwart, der innerhalb des Strafraums den Ball auch mit den Händen spielen darf. Der Torwart trägt eine spezielle Kleidung und Ausrüstung (Torwarthandschuhe), die ihn optisch von den anderen Spielern unterscheidet. Die anderen zehn Spieler jeder Mannschaft werden Feldspieler genannt und unterteilen sich in Abwehr- und Mittelfeldspieler sowie Stürmer.

Sieger ist die Mannschaft, die die meisten Tore erzielen konnte. Bei Gleichstand endet das Spiel unentschieden. Eine Ausnahme bilden Spiele in sogenannten K.-o.-Runden, dort kann es zum Zwecke der Entscheidungsfindung zur Verlängerung oder zum Elfmeterschießen kommen.

Verbreitung

Fußball ist heute eine der beliebtesten und am weitesten verbreiteten Sportarten weltweit. Laut Angaben des Weltfußballverbandes FIFA spielten im Jahre 2006 über 265 Millionen Menschen in über 200 Ländern Fußball. Davon sind über 38 Millionen in weltweit über 325.000 Vereinen organisiert.

207 Länder und autonome Regionen sind Mitglieder der FIFA. Vor allem die einfachen Grundregeln sowie die geringe Ausrüstung, die zur Ausübung dieses Sports notwendig ist, machten das Spiel, das weltweit die gleichen Regeln hat, so populär und förderten seine Ausbreitung.

Allein in Deutschland sind sechs Millionen Menschen in über 27.000 Fußballvereinen aktiv. Hinzu kommen noch etwa vier Millionen Menschen, die als sogenannte Hobbykicker in ihrer Freizeit in Hobby-, Betriebs- oder Thekenmannschaften regelmäßig Fußball spielen. Der Nobelpreisträger Albert Camus sagte einmal: „Was ich schließlich am sichersten über Moral und Verantwortung weiß, verdanke ich dem Fußball.“

Kreissportbund Goslar verliert weiter an Mitglieder =

Der Trend der vergangenen Jahre bestätigt sich: Der Kreissportbund Goslar verlor im vergangenen Jahr erneut knapp 700 Mitglieder. Die Vereinslandschaft wird zudem immer ärmer. Der Trend ist weiter nicht der Freund der Sportvereine im Landkreis Goslar: Auch im vergangenen Jahr nahm die Zahl der Sportler ab. In absoluten Zahlen bedeutet dies, dass dem Kreissportbund (KSB) bei seiner alljährlichen Bestandserhebung nur noch 42 855 Mitglieder gemeldet wurden – ein Minus von fast 700.

Nachdem 2015 durch die Aufnahme von zwei großen Vereinen der Abwärtstrend kurzfristig abgebremst wurde, ging es 2016 erneut steiler bergab. „Wir sind wieder beim alten Schnitt von 600 bis 1000 Verlusten pro Jahr“, sagt KSB-Geschäftsführer Fabian Böttcher.
Ein Plus bei den Jüngsten

Durchgängiges Plus bei den Jüngsten
Das Minus trifft beide Geschlechter und zieht sich praktisch durch alle Altersklassen. Lediglich bei den Allerjüngsten und bei den 19- bis 26-Jährigen gab es ein durchgängiges Plus. Das reichte allerdings nicht aus, um die Verluste auszugleichen. Die waren besonders bei den 41- bis 60-Jährigen ausgeprägt, bei denen 529 Mitgliedern aus der Statistik flogen.

Auch die Vereinslandschaft wurde wieder etwas ärmer. Acht Vereine verschwanden von der Bildfläche, meist sehr kleine. Zwei Vereine mussten der KSB gar ausschließen, weil es keinen Kontakt mehr gab. Mit dem Türkischen SKV Goslar, der sich mit dem VfL Oker zusammenschloss, und dem SV Union Seesen 03, der mit dem MTV Seesen fusionierte, gingen aber auch zwei größere Klubs in die Annalen ein. Insgesamt gehören dem Kreissportbund nun nur noch 228 Vereine an.

SV Neiletal wächst stark
Die Fusion in Seesen sorgte auch für einen Wechsel an der Spitzenposition. Der Fusionsklub verdrängte mit seinen 2068 Mitgliedern den jahrelang führenden MTV Goslar deutlich von Platz eins. Immerhin 79 Vereine schafften es im vergangenen Jahr, ihre Mitgliederzahl zu steigern: Gleich um sagenhafte 1360 Prozent ging es beim neuen SV Neiletal nach oben, eine Fusion der Fußballsparten des VfL Hahausen, des TSV Lutter und des SV Neuwallmoden. Ein Wunder ist dies allerdings nicht, denn 2015 hatte sich zur Vorbereitung des Verschmelzungsprozesses zunächst nur ein zehnköpfiger Kreis gefunden. Inzwischen kamen 136 Mitglieder hinzu.

Zweistelliges Minus
Das dickste Minus steht bei der Lebenshilfe Goslar zu Buche, die statt 101 Sportler nur noch 38 meldete. Insgesamt gab es bei 27 Vereinen ein zweistelliges Minus. Auch unter den Top 20 der Sportarten dominierten die negativen Zahlen. Zulegen konnten Fußballer, Schwimmer, Handballer, Leichtathleten, Volleyballer, Segler und Hockeyspieler. Den Aufwärtstrend in manchen Vereinen erklärt sich KSB-Geschäftsführer Böttcher mit einem abwechslungsreichen und zeitgemäßen Sportprogramm. „Die Aus- und Fortbildung muss in den Vereinen stimmen, denn gute Übungsleiter sind wichtig.“ Nichts sei schlimmer, als in den alten Trott zu verfallen.

KAISERWORTH
HOTEL & RESTAURANT
BAR
Markt 3 • 38640 Goslar
Telefon (0 53 21) 70 90

Kaminholz Nolte
Kaminholz und Baumfallarbeiten
Rene & Alexander Nolte
Telefon (0 53 21) 6 46 52

D&S REIFENSHOP
Kfz-Reparatur aller Art
Im Klei 18
38644 Goslar/Jerstedt
Tel. (0 53 21) 38 96 10-11
Fax (0 53 21) 38 96 12
www.ds-reifenshop.de

HILAL MARKET
Osman Öztürk
Täglich frisches Obst
Gemüse, Lamm & Rindfleisch
Schilderstr. 54 • 38640 Goslar
Telefon (0 53 21) 4 03 29
Mobil (01 70) 5 13 10 57

AXA
AXA Geschäftsstelle
Frank Schweizer e.Kfm.
Danziger Straße 59
38642 Goslar
Telefon (0 53 21) 46 99 70

Waldgaststätte
Rabenklippen
38667 Bad Harzburg
Telefon (0 53 21) 28 55
Inhaber:
Andreas Gummich
www.rabenklippe.de

TH Automobile
Freier AGB-Händler • Gebrauchtwagen
Finanzierung • Tausch • Inzahlungnahme
Dieselstraße 1 • 38644 Goslar
Telefon (0 53 21) 68 61 42 • Fax (0 53 21) 68 61 47

Mc SHIRT
05321 - 41184
Digitaldruck
Aufkleber
Sticks
Flock
Flex
Sweatshirts
T-Shirts
Tassen
Kissen
Caps
und vieles, vieles mehr ...

Der Begleiter für die letzte Reise
KLOTZ-Bestattungen
Inhaber Detlev Peinemann
Höhlenweg 24 / Bahnhofstraße 20, 38642 Goslar/Oker
Telefon: 05321 / 60 88
www.bestattungsinstitut-klotz.de
Alle Bestattungsarten - Überführungen - Friedhofsgärtnerei - Grabpflege
Deutsche Bestattungsvorsorge Treuhand AG
Mitglied im Bestattungsverband Niedersachsen

Der VfL Oker sucht Tischtennis-Nachwuchs…

Mitmachen können
Mädchen und Jungen
ab 10 Jahre

Wir bringen euch das Tischtennis spielen bei… und ihr habt garantiert Spaß dabei !
Ihr habt keinen Schläger?
Wir leihen euch einen!
Eure Eltern können gerne zuschauen…oder auch mitmachen.
Wenn es euch gefällt:
einfach Mitglied werden im
VfL Oker
(Beitrag: 6,50 Euro monatlich).
Wenn ihr bereits Mitglied im Verein seit ... auch gut: also kein weiterer Beitrag.
Hier sind die Trainingszeiten – kommt einfach vorbei
und macht mit:
Tischtennis-Sparkassen-Zentrum
Harzburger Straße in Oker:
montags ab 17:00 Uhr
donnerstags ab 17:00 Uhr
hier ist
euer Ansprechpartner.
Er wartet auf euren Anruf
oder euer Erscheinen!!!
Markus Krause (Trainer)
Tel. 0157 – 84 34 10 16

Sponsoring / Service /

Zeit für Veränderung - HOVA firmiert neu

„Mehr Werkstatt geht nicht ...“

Das HOVA-Autoteam hat im Frühjahr 2015 eine neue Zeit eingeläutet und dass Leistungsspektrum erweitert. Der Lackier- und Karosseriebetrieb ist seit März auch vollwertige Kfz-Werkstatt.

„Wir sind mit dem Markt gegangen und jetzt für die Zukunft gerüstet“, sagen Udo Vangermain und Ingo Hoffmeister.

„Meister und Geselle“

Ein Meister und ein Geselle kümmern sich um alle Belange der Kunden. Inspektion, HU/AU, Bremsen-, Reifen- und Klimaservice, Wartungen und Reparaturen, und das für alle Marken, bietet das HOVA-Autoteam an.

Zwei Hebebühnen, Spezialwerkzeuge, Maschinen zur Reifenmontage sowie die neuesten Diagnosegeräte garantieren bestmöglichen Service. Für die Kunden steht außerdem ein Werkstattersatzwagen zur Verfügung. Das Kerngeschäft bleiben aber selbstverständlich die Schwerpunkte Fahrzeuglackierungen, Karosserie- und Unfallinstandsetzung sowie Smart-Repair und Glasservice.

Vollservice mit hoher Qualität

Mit der Werkstatt können Udo Vangermain und Ingo Hoffmeister ihren Kunden einen Vollservice mit durchgehend hoher Qualität anbieten, und das aus einer Hand. Das HOVA-Autoteam gehört damit zu den wenigen Betrieben in der Region, die so viele Leistungen unter einem Dach vereinigen.

Aufgepasst!

Der Winter zieht sich soeben zurück und macht dem Frühling Platz, darum möglichst bald einen Termin zum kostengünstigen Räderwechsel vereinbaren. Die Wartezeit können Sie mit einem Einkaufsbummel in der Nähe verbinden oder bei einer frisch gebrühten Tasse Kaffee auf Ihr Fahrzeug warten. Vielleicht haben Sie aber auch noch die eine oder andere Frage, die in der Zwischenzeit geklärt und besprochen werden kann.

Bokelmann
Reisen & Touristik

Omnibus- und Mietwagenbetrieb KG

Lindenplan 3 - 5 - 38640 Goslar

info@bokelmann-reisen.de

www.bokelmann-reisen.de

Ihr leistungsfähiger Partner für

- Busreisen
- Transfers
- Rund- und Besichtigungsfahrten
- Vereins- und Betriebsausflüge
- Busgrößen von 8 - 51 Plätzen

(05321) 3836 - 0

Fax (05321) 3836 - 29

Bokelmann

Ihr Rollstuhlfahrdienst

Arzt-, Privat- oder Reha-Fahrten

Vertragspartner aller Krankenkassen

RolliCar - Autoruf

Lindenplan 3, 38640 Goslar

Notfall-Telefon: 0171-7428849

☎ 3836-0

Wir liefern ins Haus oder den Betrieb:
(Mindestbestellwert bei Lieferung : 7,67 €)

Pizza - Baguettes - Gyros
Pasta - Salate - Getränke

Bahnhofstraße 26 - 38642 Goslar
Tel.: 05321 / 67227 + 67125

Öffnungszeiten :
Mo. - Fr. 11.00 - 14.00 Uhr und 17.00 - 22.30 Uhr
Sa. - So. 15.00 - 22.30 Uhr

Gutschein
Bei Vorlage einer gültigen Eintrittskarte zu Spielen der VfL-Oker I. Herren gewähren wir 10 % Preisnachlaß auf alle Speisen und Getränke
(gültig am jeweiligen Spieltag)

SPORTklause
www.sportklause-oker.de

Inhaber Markus Hundertmark
Försterwiese 13a :: 38642 Goslar-Oker
Tel 0 53 21 / 6 19 67 :: Fax 0 53 21 / 33 43 30
info@sportklause-oker.de

Gutbürgerliche Küche - auch außer Haus
gepflegte Getränke

Gern richten wir für Sie Feierlichkeiten aller Art aus.
Nutzen Sie unsere Räumlichkeiten für Ihre Sitzungen und Versammlungen.
Wir unterbreiten Ihnen gern Menü- oder Buffetvorschläge, bitte sprechen Sie uns an.
Planen Sie eine Feier in den eigenen vier Wänden?
Wir bieten Ihnen auch Lieferservice!

Wir haben für Sie geöffnet:
Mittwoch - Freitag ab 17:00 Uhr
Samstag - Sonntag ab 10:00 Uhr (Küche ab 11:30 Uhr).
Die Küche schließt Mi-Do um 21:00 Uhr, Fr/Sa um 22:00 Uhr.
Montag und Dienstag - Ruhetag.

Ihr Markus Hundertmark

WERNER & HABERMALZ
DAS SANITÄTSHAUS - TECHNISCHE ORTHOPÄDIE

Jakobikirchhof 3A+4 · 38640 Goslar

Filiale am Klubgarten
Klubgartenstraße 4
38640 Goslar

Filiale am Löwen
Am Bahnhofsplatz 1+2
38667 Bad Harzburg

info@werner-habermalz.de · www.werner-habermalz.de

05321 469 710

Wir liefern die erfrischenden Getränke!

GETRÄNKE
Fachgroßhandel
Sauk

Ihre Verbindung zwischen
Gastronomie, Handel und
Getränke-Industrie

Für Feste jeglicher Art verleihen wir:
Verkaufswagen – Kühlwagen
Zapfgeräte – Sitzgarnituren
Theken – Gläser

31177 Harsum · Alfred-Delp-Straße 1
Tel. 0 51 27 / 9 82-0 · Fax 0 51 27 / 9 82 30
E-Mail: info@getraenke-sauk.de
Internet: www. getraenke-sauk.de

Partnerbetrieb von Buderus

JÜRGEN SPÖTTEL

Heizung- u. Sanitärmeisterbetrieb

MEISTERBETRIEB
HEIZUNGSANLAGEN
SANITÄRINSTALLATION
PLANUNG / BERATUNG

Höhlenweg 37 38642 Goslar
Tel.: 05321 / 6 40 44