VfL von 1875 Oker e.V. :: Vereinszeitung :: Ausgabe 168 :: 03. Dezember 2016

Jeder Mensch hat etwas, das ihn antreibt.
Wir machen den Weg frei.
www.volksbank-nordharz.de
Mit freundlicher Unterstützung durch
Volksbank Nordharz eG

Kostenlos Mitnehmen!

VfL Oker Journal

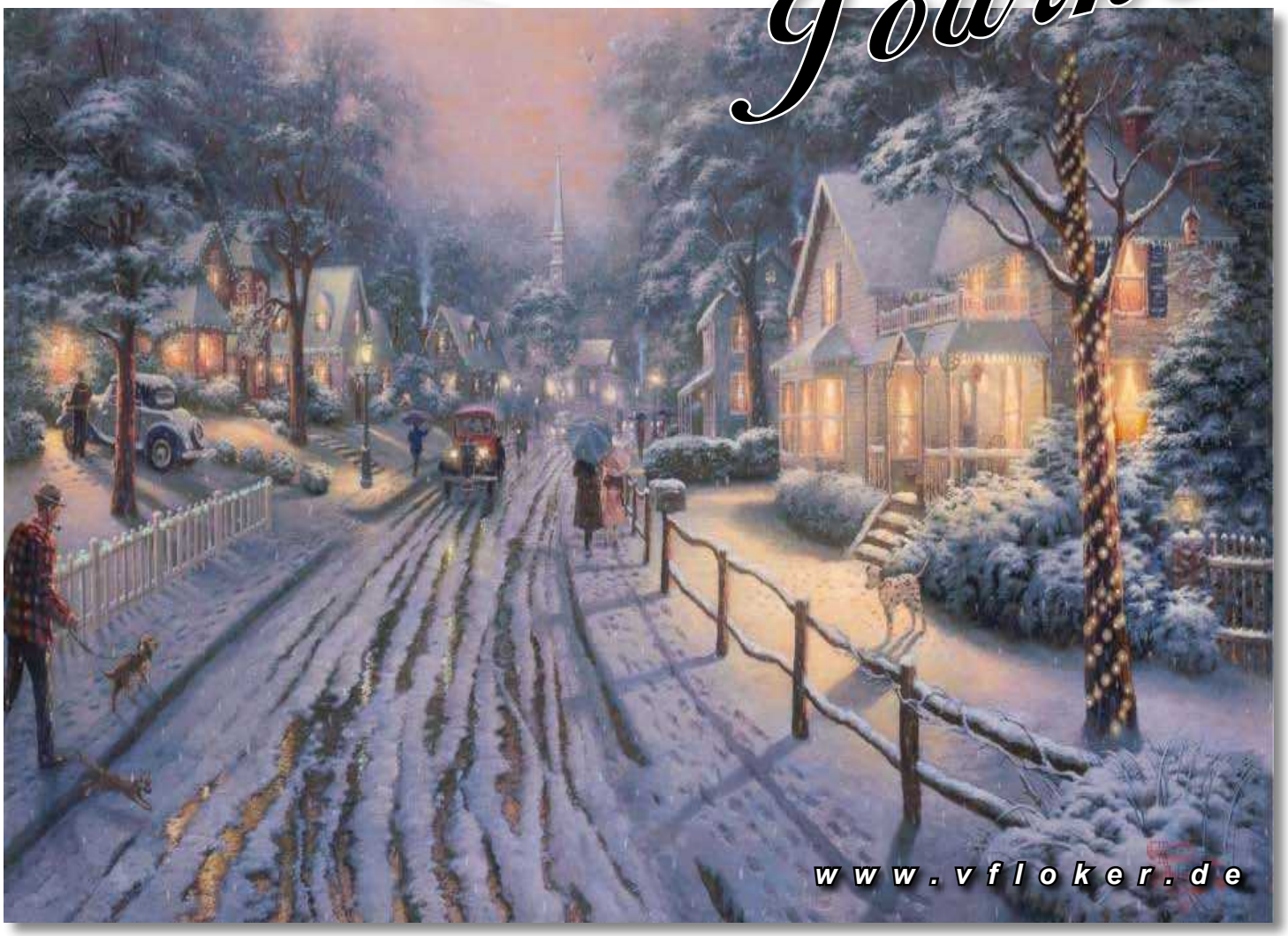

Eine schöne Adventszeit
ein besinnliches Weinachtsfest
und ein erfolgreiches Jahr 2017

VfL von 1875 Oker e.V.

Unseren Förderern und Sponsoren, Unterstützern und Symphatisanten sagen wir für die vielfache Unterstützung unseres Engagements für den Breitensport und die Jugendarbeit ein *Herzliches Dankeschön*

Abali Hille GbR
Aquantik – Fitness & Schwimmen
Ahrens, Matthias – Baum- und Gartenpflege
APOCARE Nordharz Gmbh
Artwork Werbeagentur
ARZ Auto Reifen Zentrum
Bad Harzburger Mineralbrunnen
Basch-Grill, Goslar-Jürgenohl
Bey Kebab-Haus, Goslar-Oker
Bokelmann Reisedienst
Brauerei Gebr. Maisel KG
Brauerei C.& A. Veltins GmbH & Co
Burchardt Motorgeräte
Café Novelle im Hotel Kaiserworth
Der „Fußball-Spezialist“, Goslar
Dr. Jürgen Lauterbach, Goslar-Oker
Electrocycling GmbH
Elektromeister Helmut Eberling
Elektro-Otte
Erlebnisbocksberg Hahnenklee GmbH & Co.KG
Eurawasser
EWB Eurawasser Berlin
Expert Riedel & Neumann
Fahrschule Schilling
FEET - Computer, Göttingerode
Fleischerei Bothe
GO-Tankstelle Harlingerode
Hartmann - Heizung & Sanitär
Harz Energie GmbH & Co.KG
Harz Metall GmbH
Hilmar Braun - Maurermeister
Historisches Hotel Kaiserworth
Holger Nagel - Rechtsanwalt
HOVA - Hoffmeister & Vangermain GmbH
Erich Ide & Co. – Dachdeckermeister GmbH
Kalbe Friedhofsgärtnerei
Kanzlei Körner – Rechtsanwälte
Kaminholz - Rene Nolte
Kartoffelhaus Flösserstube
Klingner Baumaschinen
Klingner KFZ-Betrieb – Steve Jacobs
Lichtblick Werbetechnik
List - Lebensmittelgroßhandel
Löwen Apotheke Oker
Maltermeister Turm - Berggaststätte
McShirt - Textildruck
NordReport Nachrichten
Niemeyer Consult GmbH
InterSport Deckert - Hartmut Hirsemann
OBI - Baumärkte
Öffentliche Versicherung
Papierflieger – Verlag & Druckerei
Paucke Bau UG
Peinemann, Detlef - Klotz-Bestattungen
Pirzkall Cleaning Service
Pizza-Kurier Goslar-Oker
Plateo Steintechnik
Prause & Partner
Ramada Hotel Bären Goslar
Restaurant Platon
Recylex Group Deutschland
Sanitätshaus Werner & Habermalz
Salon am Kurpark
Sauk - Getränkefachgroßhandel
Salzgitter Electrical Engineering GmbH
Sparkasse Goslar/Harz
Sportklause Oker
Spöttel - Heizung & Sanitär
Stadtbus Goslar
Steinberg Alm
Therapiezentrum Ilhan Dinc
Möbel Schulenberg, Goslar
Toom Baumarkt
Torsten Ebeling
Volksbank Nordharz eG
Wedde´s Autowäsche
Wiglo Wunderland
Wolfgang´s Fahrrad-Treff
Zelmer & Aselmeyer Steuerberatungsgesellschaft mbH

Gut für den Sport.
Gut für die Region.
Sparkasse Goslar/Harz

Editorial:

Liebe Freunde des VfL Oker,
Sponsoren und Förderer,
Mitglieder und Aktive,
Symphatisanten,
liebe Leserin, lieber Leser,

nanu! Da wundert sich beinahe ein Jeder. Schon wieder ist ein Jahr vergangen - und dieses Mal ging es sehr schnell. Weihnachten war doch erst vor Kurzem - und schon wieder steht die Festivität vor der Tür.

Die Advents- und Wintermärkte haben längst Tür und Tor geöffnet, in Fenstern von Häusern und Wohnungen leuchten hölzerne Pyramiden, Adventsgestecke, Christbaumkugeln und Kerzen und schon sind die Angebote für den „heißen Glühwein“ allgegenwärtig.

In Sachen Sport aber geht es auf die Winterpause zu: die Fußballer treten zu ihren letzten Spielen der Halbsaison an, die Turner- und Tischtennisteams absolvieren ihre letzten Wettbewerbe, in Sporthallen und Stadien macht sich langsam Ruhe breit.

Auch das Redaktionsteam des VfL-Journals gönnt sich nun eine kreative Verschnaufpause. Die vorliegende Ausgabe 168 ist somit die letzte des Jahres 2016. Unter anderem auch deshalb ist die „Einhundertachtundsechzig“ der Advents- und Weihnachtszeit gewidmet. Bis auf ein Neues im nächsten Jahr.

In diesem Sinne wünschen wir allen eine schöne Adventszeit, ein besinnliches Weihnachtsfest und alles Gute für das neue Jahr 2017. Beachten Sie bitte auch die Tipps und Trends unserer Förderer und Geldgeber und beherzigen Sie: immer munter und bewegt bleiben, wünscht ....
Hagen
VfL Journal-Redaktion

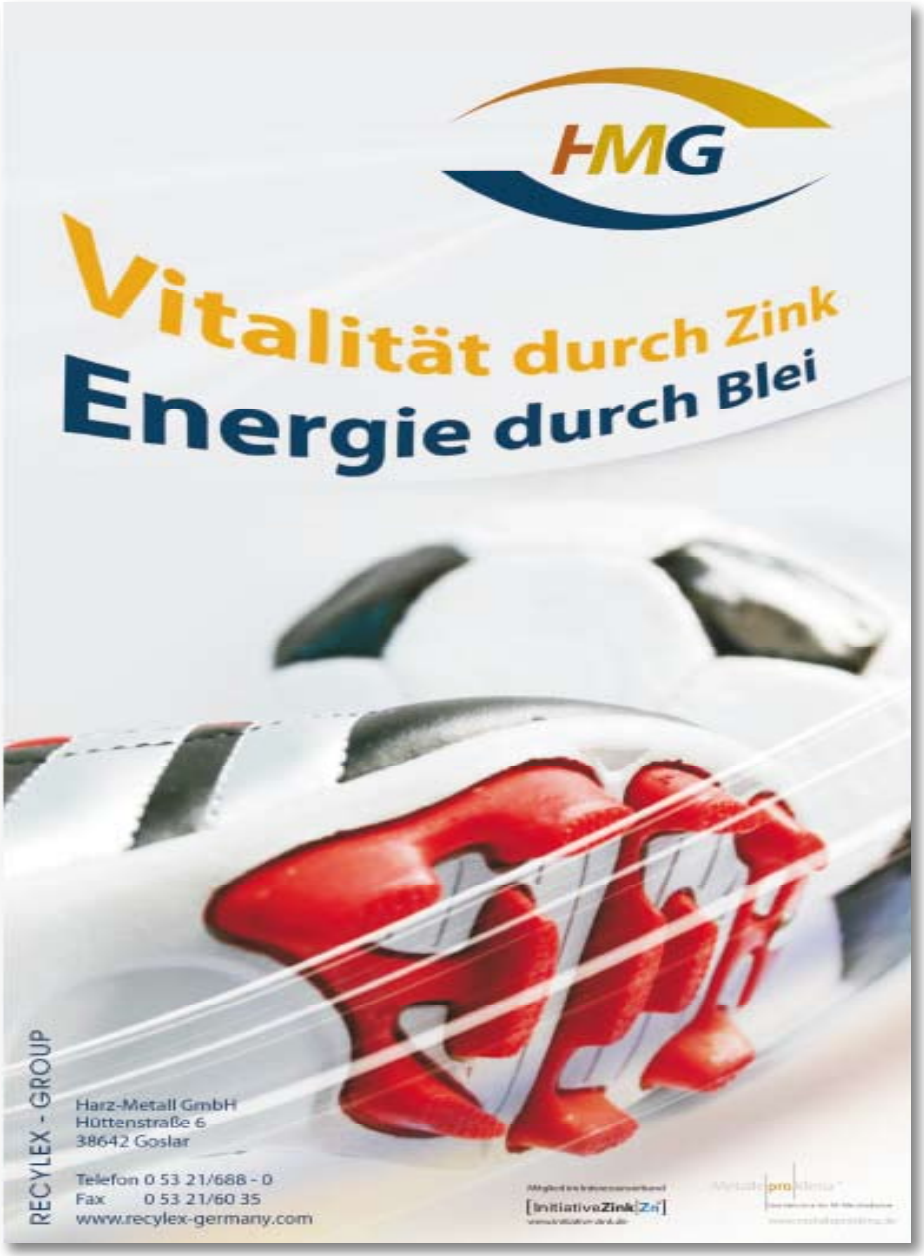

Immer
In
Bewe-
Gung
Bleiben

Impressum:

Herausgeber:	**VfL-Oker, Försterwiese 13a, 38642 Goslar** Tel: 0 53 21 - 6 13 60, Fax: 0 53 21 - 33 09 44 Internet: www.vfloker.de, e-Mail: mail (at) vfloker.de
Redaktion:	Henning Fränkel (Hagen)
Konzept:	NordReport Nachrichten, e-Mail: redaktion (at) agentur-nordreport.de
Textbeiträge:	Hagen, Christ. Gröger, Markus Krause, Rolf Palitza, Rudolf Ebeling, Eberhard Wellner, Dr. Jürgen Lauterbach.
Bildbeiträge:	NordReport, Astrid Wasow, Carsten Jeschke, Rolf Palitza, Ingo Theuerkauf.
Grafikbeiträge:	Astrid Wasow, Dirk Wasow, Hans-Jörg Wasow, NordReport
Newsletter:	Redaktion VfL Oker-Journal, e-Mail: vfloker@agentur-nordreport.de
Druck:	Verlag und Druckerei Papierflieger, Clausthal-Zellerfeld.
Dank:	Goslarsche Zeitung und den GZ-Redakteuren und Fotografen für die Überlassung einzelner Artikel und Fotos.

Kunstturnen / Verbandsliga / Rundenwettkämpfe

TG VfL Oker / TSV Salzgitter peilt Bronzerang an =

Die 3. Mannschaft der TG VfL Oker / TSV Salzgitter präsentierte sich ordentlich beim 2. Rundenwettkampf in Einbeck. Neben den jungen aufstrebenden Turnern konnte man erneut auch auf die Routinies Andre Volkmar und Ulrich Knoke setzten, die in entscheidenden Phasen ihre jahrelange Wettkampferfahrung mit einbringen.

Das Startgerät Barren verlief noch nicht ganz optimal, zwar gelangen Nick Schneider und Nico Bagschik zwei solide 10er Wertungen, aber die dritte Note blieb deutlich unterhalb dieser „Schallmauer“, so dass man lediglich das viertbeste Teamergebnis an diesem Gerät erreichte. Dass man am folgenden Reck Defizite aufweisen würde war klar, die Anforderungen hier sind besonders schwer zu erfüllen, doch gelang es zumindest das Mögliche in optimaler Ausführung zu präsentieren. Der Einsatz von Andre Volkmar der die Teamhöchstnote an diesem Gerät erturnte hielt den Rückstand zur Konkurrenz in Grenzen. Am Sprung, letztes Gerät im ersten kleinen und für die TG schwächeren Gerätekreis gelang es dann erstmals im vorderen Feld der Gerätewertung zu landen. Erneut lieferte Volkmar die Topnote, doch auch Nico Bagschik, Lennart Krause und Jakob Schmitz zeigten stabile Sprünge. Trotzdem fand sich die TG zur Halbzeit lediglich auf dem 5. Rang wieder.

Doch mittlerweile hatte man in den Wettkampf gefunden. Am Pauschenpferd konnte erneut das drittbeste Teamergebnis erzielt werden. Nick Schneider, Nico Bagschik und Robert Knoke waren die Punktelieferanten. Spätestens mit den letzten beiden Geräten begann die Aufholjagt! An den Ringen zeigten sich Robert Knoke und Nick Schneider mit jeweils 11,15 Punkten bärenstark und Nico Bagschik steuerte mit 10,4 die dritte entscheidende Note bei. Zwar war zu diesem Zeitpunkt der Abstand zu TSV Ehmen und TV Kleefeld schon recht groß, doch die TG war durchaus noch in Schlagdistanz zu Rang 3. Insbesondere galt es den „Tabellennachbarn“ TG Hehlen / Rinteln zu erreichen um sich eine optimale Ausgangssituation für den letzten Rundenwettkampf zu schaffen. Dementsprechend zielorientiert ging es somit an den Boden. Hier legten Nico Bagschik, Robert Knoke und Lennart Krause mit 3 hohen Noten im 11 Punktebereich vor. Das hätte zu diesem Zeitpunkt schon gereicht um in der Tageswertung an Hehlen / Rinteln vorbeizuziehen, doch stand mit Andre Volkmar der letzte Turner des Wettkampftages noch parat. Mit hohen akrobatischen Sprüngen in den optimalen Stand erzielte er 12,45 Punkte und verbesserte damit auch noch das Geräteergebnis.

Mit 179,20 Punkten gelang der TG VfL Oker / TSV Salzgitter 3 der Sprung auf den 3. Platz, hauchdünn vor der TG Hehlen / Rinteln (177,85 Punkte) und dem TUS Vinnhorst 2 (177,0 Punkte). In der Tabelle rangiert das Team jetzt mit 16 Wettkampfpunkten auf dem 4. Platz hinter Hehlen / Rinteln, die zwar ebenfalls 16 Wettkampfpunkte, aber das bessere Geräteverhältnis aufweisen. Im abschließenden 3. Rundenwettkampf in Jork ist es das klare Ziel mit einer soliden Leistung den Bronzerang zu erreichen.

Christoph Kunze

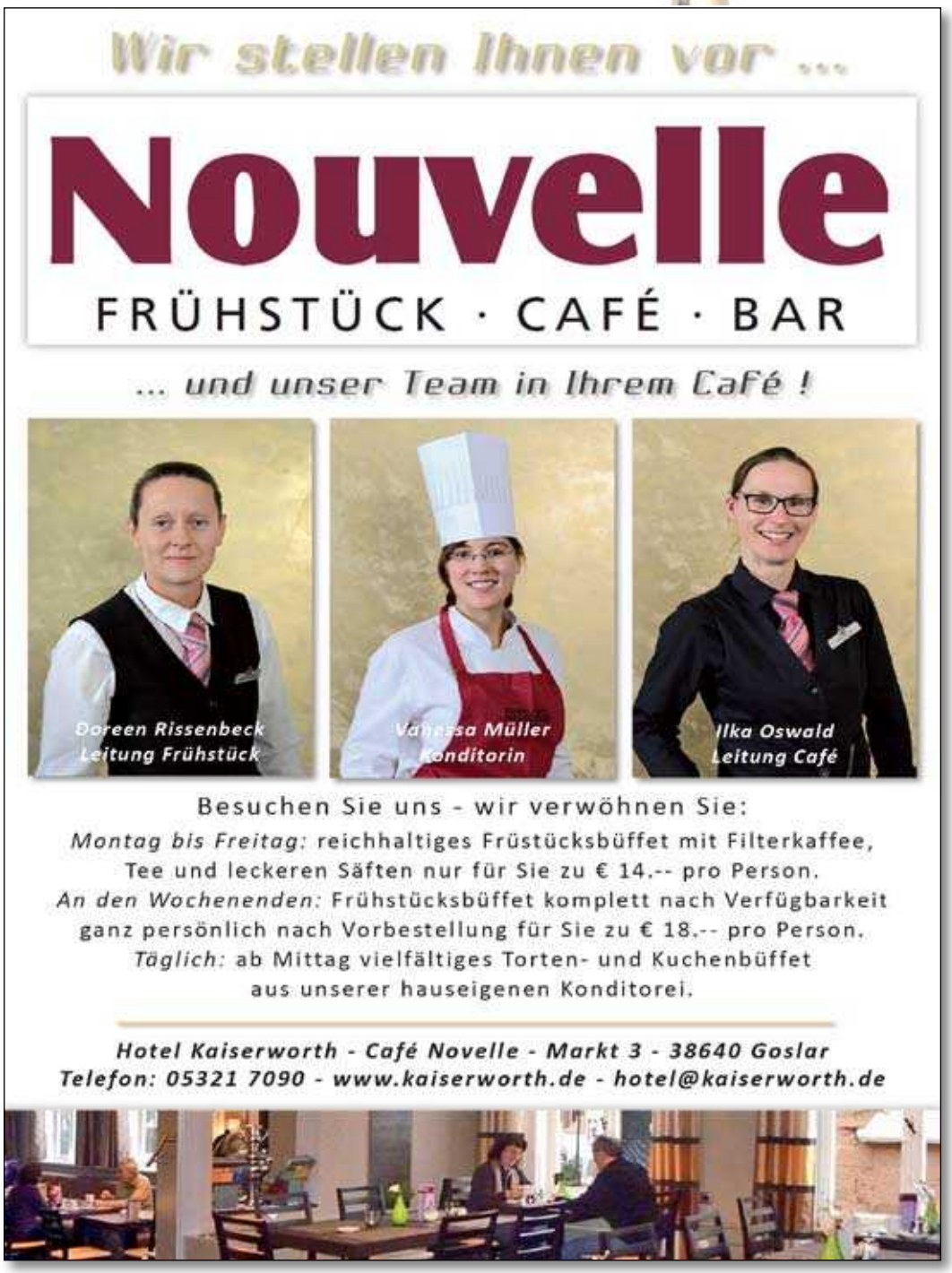

Fußball :: Bezirksliga 3 :: I. Herren :: Begegnungen :: Tabelle

17. Spieltag - Sonntag, 04.12.2016

14:00h	VfL Salder	:	FC Pfeil Broistedt
14:00h	SV Fortuna Lebenstedt	:	TSV Üfingen
14:00h	SV Union Salzgitter	:	TSV Hohenhameln
14:00h	FC Othfresen	:	TSG Bad Harzburg
14:00h	SV Innerstetal	:	SV Rammelsberg
14:00h	FG Vienenbg./Wiedelah	:	SV Neiletal
	VfL/TSKV Oker	:	spielfrei
	TSV Münchehof	:	spielfrei

18. Spieltag - Sonntag, 11.12.2016

14:00h	TSG Bad Harzburg	:	VfL/TSKV Oker
14:00h	TSV Hohenhameln	:	FC Othfresen
14:00h	TSV Üfingen	:	SV Un. Salzgitter
14:00h	SV Neiletal	:	TSV Münchehof
14:00h	FC Pfeil Broistedt	:	FG Vienenbg/Wdl
14:00h	SV Rammelsberg	:	VfL Salder
14:00h	SV Innerstetal	:	SV F. Lebenstedt

19. Spieltag - Sonntag, 05.03.2017

15:00h	FC Pfeil Broistedt	:	SV Innerstetal
15:00h	TSV Üfingen	:	FG Vienenbg./Wdl
15:00h	TSV Hohenhameln	:	TSV Münchehof
15:00h	TSG Bad Harzburg	:	SV Fort. Lebenstedt
15:00h	SV Rammelsberg	:	FC Othfresen
15:00h	VfL Salder	:	VfL/TSKV Oker
	SV Union Salzgitter	:	spielfrei
	SV Neiletal	:	spielfrei

20. Spieltag - Sonntag, 12.03.2017

15:00h	SV Rammelsberg	:	FC Pfeil Broistedt
15:00h	FC Othfresen	:	TSV Üfingen
15:00h	VfL/TSKV Oker	:	TSV Hohenhameln

Punktetabelle - Stand: 28. November 2016

Pl.	Mannschaft	Sp.	g/u/v	Torv.	Diff.	Pkt:
1.	VfL Salder	14	11 /2 /1	34 : 11	23	35
2.	SV Fortuna Lebenstedt	12	9 /3 /0	36 : 10	26	30
3.	VfL/TSKV Oker	13	7 /4 /2	25 : 13	12	25
4.	TSV Hohenhameln	11	7 /0 /4	26 : 13	13	21
5.	SV Union Salzgitter	14	5 /5 /4	22 : 16	6	20
6.	FG Vienenbg./Wiedelah	12	5 /2 /5	24 : 25	-1	17
7.	SV Rammelsberg	13	4 /3 /6	19 : 22	-3	15
8.	FC Pfeil Broistedt	12	4 /2/ 6	14 : 27	-13	14
9.	SV Innerstetal	12	4 /1 /7	12 : 19	-7	13
10.	TSV Üfingen	12	4 /1 /7	13 : 23	-10	13
11.	TSV Münchehof	10	3 /2 /5	15 : 20	-5	11
12.	TSG Bad Harzburg	12	3 /1 /8	20 : 27	-7	10
13.	SV Neiletal	13	3 /1 /9	14 : 35	-21	10
14.	FC Othfresen	12	1 /5 /6	17 : 30	-13	8

Matthias Ahrens
:: Gartenservice :: Baumpflege ::

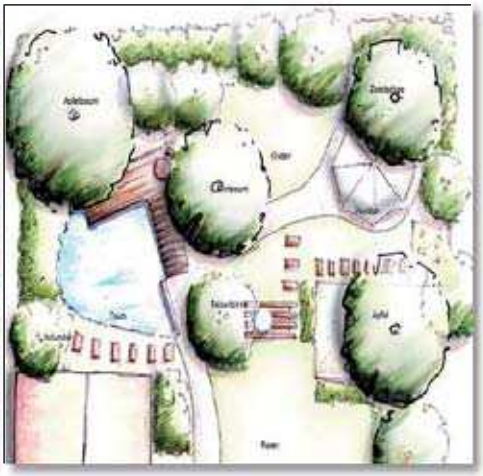

- Baumpflege - Gartenpflege - Strauchschnitt - Gartenteiche - Baumfällung - Gartenmöbelbau -

Matthias Ahrens Wolfenbütteler Straße 24 38642 Goslar / Harz Telefon: 0170 28 127 62

VfL Oker / TSKV – I. Herren

KAISERWORTH
HOTEL · RESTAURANT · BAR
★★★★
Markt 3 :: 38640 Goslar
Telefon: 05321 70 90
www.kaiserworth.de

Liebe Sportkameradinnen, liebe Sportkameraden, liebe Freunde, Förderer und Sponsoren des VfL Oker,

vor etwa zwei Wochen kamen zwei Journalisten der Frankfurter Allgemeinen Zeitung (FAZ) zum Abendtraining unserer Ersten Herrenmannschaft. Anlass war ein geplanter Situationsbericht „Integration“ aus verschiedenen Teilen Deutschlands ein Jahr nach der großen Flüchlingswelle.

Integration in Oker ...
Zuvor war einer der Journalisten zufällig in der Löwen-Apotheke. Dort erfuhr er während eines Gesprächs zwischen dem syrischen Apotheker Muhamed Najeeb Sayd Ahmad und einem VfL-Trainer über die syrische Flüchtlinge im Verein VfL Oker. Die beiden Journalisten sprachen mit verschiedenen Spielern und konnten sich einen guten Eindruck davon machen, wie gelebte Integration in Oker funktioniert.

Veröffentlicht wird der Bericht am 23. Dezember 2016 im FAZ-Magazin. Die Videoclips mit den Interviews sind online abrufbar.

Treffen der VfL-Ehrenamtlichen ...
Der Termin für unser Ehrenamtlichen-Treffen steht nun auch fest: 27.01.2017 um 19.00. Unter dem Thema Rückblick 2016 - Ausblick auf das Sportjahr 2017 freuen wir uns auf zahlreiches Erscheinen!

Die Ehrenamtlichen sind das Rückgrat unseres Vereins: Dieses Treffen soll damit gleichzeitig auch Dank und Anerkennung für die im Verein geleistete Arbeit sein.

Leitbild für den Verein ...
Wie bereits berichtet, soll im kommenden Jahr ein Leitbild für den Verein erstellt werden. Der Landessportbund (LSB) Niedersachsen hat Moderatoren aus der Region geschult, die uns dabei unterstützen werden.

Wir wollen uns in einer Arbeitsgruppe verständigen, was den VfL in Vergangenheit und Gegenwart auszeichnet. Vor allem aber soll eine Verständigung über die Ziele des Vereins in den kommenden Jahren und in den sich stets ändernden Zeiten und An-

sprüchen erstellt werden. An einer Mitarbeit Interessierte sind herzlich willkommen und können sich bei mir oder in der Geschäftstelle melden.

Beste Wünsche ...
Zum Abschluss wünsche ich Ihnen und Euch allen noch eine gute Adventszeit, ein Frohes Fest und uns allen dann ein erfolgreiches Jahr 2017!
Dr. Jürgen Lauterbach
drlauterbachoker@aol.com

Fußball / Jugend

Nachwuchs gesucht: Informiere Dich und komm zum Probe-Training!

An den Start gemeldet ...
Mit dem Beginn der neuen Saison 2016 / 2017 hat die „Jugendabteilung Fußball“ Mannschaften der Klassen „F-Junioren“, „E-Junioren“ und eine „9er-D-Junioren“ an den Start geschickt.

Darüber hinaus treten zwei Spieler der C-Junioren-Mannschaft und weitere zwei Spieler der B-Junioren-Mannschaft als Gastspieler beim TSG Bad Harzburg an.

Aktive Mitspieler gesucht ...
Für alle Altersklassen sucht die Jugendabteilung Fußball noch weitere Mitspieler. Insbesondere für den Aufbau einer G-Junioren-Mannschaft (Spieler im Alter zwischen vier und sechs Jahren) werden tatkräftige und aktive Jungen und Mädchen zum Mitspielen. Wer sich vorher informieren möchte, erhält unter dieser Telefonnummer

0152-53621094

jederzeit Auskunft.

Ohne Trainer „geht nix“ ...
Neben weiteren Mitspielern für die Jugendmannschaften hat die VfL/ TSKV Oker-Jugendabteilung auch Plätze für weitere Jugend-Trainer zu vergeben. Auskünfte und Informationen gibt es bei Jugendleiter Ingo Theuerkauf unter der Telefonnummer ***0152-53621094*** oder bei den bereits aktiven Trainern der Jugendmannschaften:

F- Junioren:
Michael Rösner Tel.: 0170-4623154
Björn Prignitz Tel.: 0151-15597578
Torben Kiehne Tel.: 0176-80596233
E-Junioren
Björn Prignitz Tel.: 0151-15597578
Torben Kiehne Tel.: 0176-80596233
D-Junioren:
Ingo Theuerkauf,
Tel.: 0152-53621094
Michael Buchterkirchen:
Tel.: 0170-8145313
Marcel Prignitz: Tel.: 0171-7732656

Training muss sein ...
Die Trainingszeiten für die F-Junioren, E-Junioren und D-Junioren-Mannschaften sind jeweils Montag und Mittwoch von 17.30 Uhr bis 19.00 Uhr.

Die Saison der Jugend begann am 19. und 20. August 2016 mit der 1. Pokalrunde. Der 1. Punktspieltag war am 26.und 27. August 2016.
Bei allen Jugendmannschaften wurde der Online Spielbericht eingeführt.

Ingo Theuerkauf / Jugendleiter

Steinmetzbetrieb
Richard Plateo
Inh. Martin Bergmann e.K.
Steinmetzmeister u. Steintechniker
NATUR- UND BETONWERKSTEIN
GRABMALE • FENSTERBÄNKE • TREPPEN • FUSSBÖDEN
Marmor - Granit
Hildesheimer Straße 27
38640 Goslar
Tel.: 0 53 21 / 2 29 17
Fax: 0 53 21 / 4 65 44
www.plateokg.de
info@plateokg.de

Fußball :: Kreisliga Nordharz Staffel 1 :: Begegnungen :: Tabelle

17. Spieltag - Samstag, 03.12.2016

14:00h SV Borussia Salzgitter : TSV Immenrode
16:00h VfL/TSKV Oker II : FC RW Rhüden

Sonntag, 04.12.2016

14:00h SG Klein Mahner : TSV Lengde
14:00h VfB Dörnten : VfR Langelsheim
14:00h SG Ildehausen/Kirchbg. : SC Gitter II
14:00h SV Emek. Langelsheim : FC Groß Döhren
14:00h SC 18 Harlingerode : TSG Wildemann
MTV Lichtenberg : spielfrei

18. Spieltag - Samstag, 10.12.2016

14:00h SV Borussia Salzgitter : TSV Lengde

Sonntag, 11.12.2016

14:00h FC Groß Döhren : VfL/TSKV Oker II
14:00h VfR Langelsheim : SG Ildehausen/Kirchbg.
14:00h TSV Immenrode : MTV Lichtenberg
14:00h SC 18 Harlingerode : SG Klein Mahner
14:00h FC RW Rhüden : TSG Wildemann
VfB Dörnten : spielfrei

Sonntag, 18.12.2016

14:00h SC Gitter II : SV Emek. Langelsheim

Verlegte Spiele außerhalb des Spieltages

14:00h TSG Wildemann : SV Borussia Salzgitter
14:00h VfB Dörnten : VfL/TSKV Oker II

Sonntag, 18.02.2017

16:00h SV Borussia Salzgitter : VfL/TSKV Oker II

Sonntag, 25.02.2017

16:00h SV Borussia Salzgitter : SG Ildehausen/Kirchbg.

19. Spieltag - Sonntag, 05.03.2017

12:00h SC Gitter II : MTV Lichtenberg
15:00h TSV Lengde : TSG Wildemann
15:00h VfR Langelsheim : SV Borussia Salzgitter
15:00h FC Groß Döhren : VfB Dörnten
15:00h FC RW Rhüden : SG Ildehausen/Kirchberg
15:00h SC 18 Harlingerode : SV Emek. Langelsheim
15:00h SG Klein Mahner : VfL/TSKV Oker II
TSV Immenrode : spielfrei

Punktetabelle - Stand: 28. November 2016

Pl.	Mannschaft	Sp.	g/u/v	Torv.	Diff.	Pkt:
1.	SC Gitter II	15	10 /1 /4	44 : 20	24	31
2.	SG Ildehausen/Kirchberg	12	10 /1 /1	35 : 13	22	31
3.	MTV Lichtenberg	15	7 /4 /4	37 : 20	17	25
4.	TSV Immenrode	14	7 /2 /5	36 : 27	9	23
5.	VfR Langelsheim	13	7 /2 /4	33 : 27	6	23
6.	SV Emek. Langelsheim	14	6 /4 /4	35 : 27	8	22
7.	VfB Dörnten	14	7 /1 /6	25 : 22	3	22
8.	SC 18 Harlingerode	13	6 /3 /4	29 : 28	1	21
9.	VfL/TSKV Oker II	13	5 /1 /7	17 : 21	-4	16
10.	FC RW Rhüden	14	4 /3 /7	29 : 32	-3	15
11.	SV Borussia Salzgitter	9	4 /2 /3	19 : 24	-5	14
12.	FC Groß Döhren	14	4 /1 /9	19 : 38	-19	13
13.	TSG Wildemann	13	3 /2 /8	20 : 45	-25	11
14.	SG Klein Mahner	15	2 /4 /9	23 : 39	-16	10
15.	TSV Lengde	14	2 /3 /9	19 : 37	-18	9

Festtage / Weihnachten

Traditionen und Rituale zum „Fest der Liebe“ =

Für die meisten von uns dürfte das wohl so ziemlich das Normalste von der Welt sein: am 24. Dezember feiern wir Weihnachten. Dazu gehören eine ganze Reihe von Ritualen und Traditionen, die jedes Jahr aufs Neue von uns gehegt und gepflegt werden. So ist es beispielsweise in nahezu allen Haushalten üblich, sich an Weihnachten einen schönen Tannenbaum in die eigenen vier Wände zu holen und diesen dann festlich zu schmücken: glitzerndes Lametta, Christbaumkugeln in den schönsten Farben, leuchtende Kerzen sowie der obligate Weihnachtsstern auf der Spitze des Baumes machen aus der grünen Tanne einen Weihnachtsbaum, der vor Festlichkeit nur so erstrahlt. Seit wir denken können, ist ein Weihnachtsfest ohne Weihnachtsbaum gar nicht denkbar - aber hast Du Dir schon einmal Gedanken darüber gemacht, was der Tannenbaum eigentlich mit Weihnachten zu tun hat?

Kein Weihnachtsfest ohne Geschenke - daher besorgen wir für unsere Liebsten rechtzeitig vor Weihnachten die Weihnachtsgeschenke, welche zunächst schön in Geschenkpapier eingepackt, dann unter den Weihnachtsbaum gelegt und im Rahmen der nachmittäglichen oder abendlichen Bescherung von allen Anwesenden ganz feierlich geöffnet werden. Unseren Kindern erzählen wir dann entweder, die Weihnachtsgeschenke habe der rotbemützte, weißbärtige Weihnachtsmann mit seinem Rentierschlitten gebracht, oder aber es wäre das Christkind gewesen, welches wie jedes Jahr zu uns herabgeschwebt und für die Geschenke zuständig gewesen sei. Gleichwohl, wer den Kindern die tollen Geschenke gebracht haben mag - warum überreichen wir denn überhaupt an Heiligabend Weihnachtsgeschenke? Du merkst schon: dass und wie wir jedes Jahr Weihnachten feiern, ist vollkommen selbstverständlich - doch wenn wir einmal anfangen, die von uns alljährlich zelebrierten Weihnachtsgebräuche hinsichtlich ihrer Entstehung und Bedeutung zu hinterfragen, so kommen wir schnell ins Stocken.

Fast jeder Mensch auf der Welt kennt Weihnachten, das auch „Fest der Liebe“ genannt wird. Viele Menschen mögen die Adventszeit, weil sie in der kalten Jahreszeit für ein wenig Gemütlichkeit sorgt - man geht zusammen auf den Weihnachtsmarkt, zündet Kerzen an, Kinder basteln Sterne und backen Plätzchen. Weihnachten ist für viele ein ganz besonderes Fest, was gemeinsam mit der Familie gefeiert wird. Und nicht zu vergessen die Geschenke, über die sich besonders die Kinder freuen. Aber warum feiern wir überhaupt Weihnachten - und hat man das Fest bei uns schon immer so wie heute gefeiert? Was hat es mit den verschiedenen Weihnachtsbräuchen auf sich? Weihnachten ist das Fest, an dem fast zwei Milliarden Christen jährlich die Geburt von Jesus Christus feiern. Im Christentum gehört Weihnachten zu den wichtigsten Feiertagen im Jahr. Jesus ist nach christlichem Glauben der Sohn Gottes - er war auserwählt, die Menschen von ihren Sünden zu erlösen. Daher nannten seine Anhänger ihn auch Christus, was so viel bedeutet wie der Gesalbte oder der Erlöser. Mit Weihnachten feiert man also auch die „Menschwerdung Gottes“ in Jesus.

VfL Oker / TSKV – II. Herren

Tischtennis /

VfL-Damen mit hoher Effizienz :: Herren behalten Oberhand gegen TSG Ahlten =

VfL Oker - Damen ...

Die Okeraner Damen kehren mit zwei Punkten von ihrer Auswärtstour aus dem Nordosten der Republik zurück: Dem knappen Sieg in Eberswalde stand eine Niederlage in Berlin gegenüber. Mit nun 13:5 Zählern bleiben die Okeranerinnen weiter in der Verfolgergruppe der Regionalliga Nord.

Beim TTC Finow-GEWO Eberswalde profitierte das nur zu dritt in die Partie gestartete VfL-Team von seiner hohen Effizienz und konnte trotz 375:436 Bällen und 24:26 Sätzen einen hauchdünnen 8:6-Gesamttriumph für sich verbuchen.

Nicht ganz so glücklich verlief das zweite Match des Wochenendes: Bei der stark abstiegsbedrohten Reserve des ttc berlin eastside stand erstmalig die ehemalige Bundesligaakteurin sowie zweifache Deutsche Meisterin und Europameisterin der Mädchen, Chantal Mantz, in der Aufstellung. „Das hat dann einfach den Unterschied ausgemacht“, so VfL-Spielerin Velitchka Wais, die gegen Mantz mit 0:3 den Kürzeren zog. Überraschend stark präsentierte sich Okers Ivana Pelcmanová, die gegen die Berliner Ausnahmeakteurin sogar eine 2:0-Satzführung herausspielen konnte, sich dann aber doch noch nach fünf Durchgängen geschlagen geben musste.

TTC Finow-GEWO Eberswalde – VfL Oker 6:8. Petereit/Mews – Pelcmanová/Wais 0:3, Gragoll/Puskas – kampflos 3:0; Gragoll – Wais 1:3, Puskas – Pelcmanová 2:3, Petereit – kampflos 3:0, Mews – Zyková 3:0, Gragoll – Pelcmanová 0:3, Puskas – Wais 1:3, Petereit – Zyková 1:3, Mews – kampflos 3:0, Petereit – Pelcmanová 0:3, Gragoll – Zyková 3:0, Puskas – kampflos 3:0, Mews – Wais 1:3.

ttc berlin eastside II – VfL Oker 8:4. Freytag/Spektor – Pelcmanová/Knigge 3:0, Mantz/Lisitcyna – Wais/Zyková 3:2; Mantz – Wais 3:0, Freytag – Pelcmanová 0:3, Lisitcyna – Knigge 3:0, Spektor – Zyková 3:2, Mantz – Pelcmanová 3:2, Freytag – Wais 1:3, Lisitcyna – Zyková 0:3, Spektor – Knigge 3:0, Lisitcyna – Pelcmanová 1:3, Mantz – Zyková 3:0.

VfL Oker - Herren ...

Der VfL Oker kann sich in Sachen Abstiegskampf etwas Luft verschaffen: Das Okeraner Sextett behielt im Duell gegen die TSG Ahlten die Oberhand und fuhr damit zwei wichtige Zähler ein. Mit nun 6:10 Punkten rangiert der VfL auf Platz sieben der Verbandsliga.

„Wir haben einen perfekten Start in die Partie erwischt“, so die erleichternde Analyse von Okers Mannschaftsführer Matthias Artelt, der damit auf die drei klar gewonnenen Eingangsdoppel verweist. VfL-Spitzenakteur Pascal Hoffmann erhöhte die Führung durch seinen Einzelerfolg über Florian Wagemann dann sogar auf 4:0. Sichtlich von der Okeraner Dominanz beeindruckt lief bei den Gästen aus Ahlten danach nicht mehr viel zusammen, lediglich Serdal Ceylan war in der Begegnung nicht zu bezwingen.

VfL Oker – TSG Ahlten 9:3. Hoffmann/Artelt – Wagemann/Wacht 3:0, Polder/Willeke – Ceylan/Kleber 3:0, Valenzuala Hernandez/Astudillo Berrios 3:0 – Sauer/Tödtemann 3:1; Hoffmann – Wagemann 3:1, Polder – Ceylan 1:3, Valenzuala Hernandez – Sauer 3:0, Astudillo Berrios – Kleber 3:1, Willeke – Wacht 3:0, Artelt – Tödtemann 3:1, Hoffmann – Ceylan 1:3, Polder – Wagemann 0:3, Valenzuela Hernandez – Kleber 3:0.

Zum Hinrundenabschluss steht am 11. Dezember noch das Heimspiel gegen den TTV 2015 Seelze auf dem Programm.

Christoph Gröger

ARTWORK Werbeagentur

Die Werbeagentur Artwork wurde 1998 als GbR von Ulrich Klages und Werner Härtel gegründet und ist seitdem mitten in der Goslarer Altstadt ein fester Anlaufpunkt für alte und neuen Kunden. Zentral gelegen verwirklichen wir hier Ihre Wünsche und kümmern uns um das Marketing Ihres Produktes.
Bereits 2001/2003 sind Andre Immenroth und Dörthe Friedrich dazugestoßen. Nach dem Ulrich Klages verstarb, wurde Werner Härtel 2007 alleiniger Inhaber der Firma. Seit 2011 wird unser Team durch Anke Bertram-Müller komplettiert.
Wir sind stolz, seit dem für zahlreiche Unternehmen, Institutionen, Handwerker, Vereine, etc. und unsere vielen privaten Kunden im Landkreis Goslar und Umgebung ein verlässlicher und langjähriger Partner zu sein und Ihnen ein umfangreiches, aktuelles und modernes Portfolio für Ihren öffentlichen Auftritt bieten zu können.

Niemeyer Consult GmbH
Wir organisieren Sie!

Wir sind der Partner zur effizienten Gestaltung Ihrer betrieblichen Abläufe. Mit über 20 Jahren Erfahrung in der Optimierung betrieblicher Abläufe sowie der Einführung von MES-, ERP- und PPS-Systemen haben wir in vielen Branchen Erfahrungen gesammelt, die wir gern an Sie weitergeben. Die Leistungen von Niemeyer Consult GmbH mit Sitz in Goslar reichen von der Ist-Analyse Ihrer Prozesse über die Erstellung von Pflichtenheften bis zur finalen Umsetzung, einschließlich der Projektkontrolle, der Schulung Ihrer Mitarbeiter sowie die gesamte Organisation während des Projektes. Unsere Kunden kommen aus den verschiedensten Branchen im deutschsprachigen Raum. Spezialisiert sind wir auf Produktionsbetriebe und Lagerlogistiker. Unsere Partner sind namhafte Softwarehersteller und Dienstleister für maßgeschneiderte Systeme.

AQUANTIC

Schwimmpark am Osterfeld

WasserSportSpielSpass

Hallen- & Freibad bei uns in Goslar!

Alle Informationen unter www.aquantic.de

Pakete verschickt man mit Hermes sicher, schnell, preiswert,

Mini Markt · Täglich frische Brötchen

Textile Waschstraße · SB-Boxen

GO-Tankstelle Claudia Schoring

Klagesstr. 10 - 38667 Bad Harzburg / Harlingerode

Tel: 05322/ 86071 - Fax 05322/ 87 82 67

SCOTT · GIANT BICYCLES · corratec · SPECIALIZED

Wolfgang's C'C Fahrrad Treff

Mountenbikes

Dirtbikes • Downhill

Crossräder • Rennräder

Cityräder • Trekkingräder

Elektroräder • BMX • Kinderräder

Lehmann & Hinze GbR

Wolfenbütteler Str. 41a • Goslar - Oker

Fon 0 53 21 - 6 73 39

www.fahrradtreff-goslar.de

EURAWASSER

Nutzen Sie unsere vielfältigen Angebote

- Kanalrohrreinigung
- Kanalinspektion
- Verstopfungsbeseitigung
- Kanalrohrortung
- Grubenentleerung
- Fettentsorgung
- Wartung von Kleinkläranlagen
- Grünpflege
- Straßen-, Parkflächen- und Gehwegreinigung sowie Winterdienst

In Notfällen Tag und Nacht für Sie erreichbar!

Tel.: 05321 3376-11

EURAWASSER Betriebsführungsgesellschaft mbH
Odermarkplatz 1 // 38640 Goslar

KANZLEI KÖRNER

Rechtsanwälte und Notar

Unsere Tätigkeitsschwerpunkte:

Wohnungseigentumsrecht
Mietrecht
Nachbarschaftsrecht
Erbrecht
Vertragsrecht
Verkehrsrecht
Ehe- und Familienrecht
Arbeitsrecht

RA Körner auch: Fachanwalt für Erbrecht

Schilderstraße 56 - 38640 Goslar - Tel. (05321) 3480-0 - Fax 34 80-70 - e-Mail: kanzlei@rae-koerner.de

Städtekooperation im neuen Design

„Die_9 Städte“ präsentieren sich mit neuem Internetauftritt und spannenden Kulturerlebnissen

Harz - Braunschweig, Celle, Göttingen, Goslar, Hameln, Hannover, Hildesheim, Lüneburg und Wolfenbüttel machen gemeinsam mit der Autostadt in Wolfsburg Lust auf Kultur. „Festlich“ - das ist das Stichwort für die kulturellen Angebote der neun Niedersächsischen Städte und der Autostadt in diesem Jahr.

Mit ausführlichen Broschüren wollen die in der Städte-Organisation zusammen geschlossenen Kommunen informieren und die Leser zu einer Kulturreise in die Städte motivieren. Auch online präsentieren sich die Städte auf ihren gemeinsamen Internetseiten unter www.9staedte.de und www.9cities.de im neuen, zeitgemäßen responsive Design.

Der Fokus der Arbeit der Städtekooperation liegt auf der Vermarktung im Ausland. „Nur durch die Zusammenarbeit und gemeinsame Finanzierung von Vermarktungsprojekten ist für die Mitgliedsstädte ein wirkungsvolles Auslandsmarketing möglich“, erklärt Hans Christian Nolte, Sprecher der 9 Städte und Geschäftsführer der Marketing und Tourismus GmbH (HMTG). Von dem Erfolg der Kooperation zeugen die aktuellen Übernachtungszahlen. Im Jahr 2014 verzeichneten die Städte zusammen eine Steigerung von knapp 3 Prozent bei den Auslandsübernachtungen. Hierbei sind vor allem deutliche Zuwächse aus Ländern wie den Niederlanden, Belgien, Polen oder Großbritannien zu verzeichnen, in denen die Kooperation in den vergangenen Jahren besonders aktiv war.

Nolte hebt die Bedeutung des Städtetourismus für die internationale Vermarktung des Landes Niedersachsen hervor. „Die eigentlichen Treiber des Tourismus in Deutschland sind die Metropolen und Städte. In dieser Tradition sehen wir uns als ‚die_9 Städte‘. Städte generieren ihre touristischen Erfolge über das Messe- und Kongressgeschäft, den Shopping- und Kulturtourismus. Aufgrund der Lage der Städte rund um das Messegelände der DMAG ist das Segment der internationalen Geschäftsreisen von großer Bedeutung für die Städte“, so Nolte.

Die Marketingkooperation „die_9 Städte in Niedersachsen“ existiert bereits über 30 Jahre. Seit 1984 werben Braunschweig, Celle, Göttingen, Goslar, Hameln, Hannover, Hildesheim, Lüneburg und Wolfenbüttel insbesondere in den europäischen Nachbarländern gemeinsam.

Harz / Freizeit /

Die besterschlossene Wanderregion Europas =

Im Harz sind nicht nur gemütliche Spaziergänge, sondern auch sportliche Wanderungen möglich. Die Region zählt zu den besterschlossensten Wander-Regionen von ganz Europa.

Mitten in Deutschland versteckt sich ein wundervolles Wandergebiet, das nicht nur im Winter zum Skifahren genutzt werden kann und atemberaubend schön ist. Der Harz überzeugt mit seinen zahlreichen und schönen Wäldern sowie den langen und ruhigen Wanderstrecken jeden Outdoor-Fan sofort. Hierbei sind nicht nur äußerst spannende und erholsame Wanderwege ein Grund, diese Region im Frühjahr oder Sommer zu besuchen, auch die zahlreichen sportlichen Aktivitäten sind für Naturliebhaber Reiz genug, dem Harz einen Besuch abzustatten.

Gut zu erreichen und doch so schön

Der Harz ist beinahe von jeder deutschen Stadt gut zu erreichen. Die zentrale Lage ermöglicht auch in Norddeutschland lebenden Menschen einen Wanderurlaub, ohne gleich mehrere Tausend Kilometer fahren zu müssen. Die Nähe zu Hannover und Göttingen macht auch eine Shoppingtour während des Urlaubs zu einer Möglichkeit. Neben bekannten Städten wie Clausthal-Zellerfeld und Salzgitter sind auch Orte wie Wernigerode, Braunlage und Bad Harzburg bekannte und beliebte Städte, in denen Reisende eine Unterkunft finden. Die Region gliedert sich in unterschiedliche Bereiche. Neben dem Nationalpark östlich von Clausthal-Zellerfeld gibt es ebenso den Naturpark Südharz sowie den Harz, in dem beispielsweise auch der Brocken liegt. Generell gilt, dass alle Regionen sehenswert und ihre Vorteile haben. Wanderer sollten sich im Vorfeld in einem Wanderführer kundig machen, welche Touren für sie in Frage kommen und dann einen Standort nach den geplanten Aktivitäten machen. Wer ein eigenes Auto besitzt, kann ebenso auf eine ausgiebige Planung verzichten und täglich nach dem Wetter entscheiden, welche Aktivität die richtige ist. Mit dem eigenen Auto lässt sich jeder Ort recht schnell erreichen. Wanderfreunde können somit auch auf nicht so bekannten Touren wandern und die Natur genießen.

Touren und Aktivitäten

Generell umfasst das Wanderwegnetz über 8.000 Kilometer Strecke, was sich im Ohr eines jeden Wanderers wie ein Paradies anhört. Wanderführer und Wanderkarten informieren über verschiedene beliebte und abgelegene Strecken, die bei jedem Wanderer das Herz höher schlagen lässt. Wer auf eigene Faust die Natur und Umgebung erkunden will, der kann beispielsweise den Harzer-Hexen-Stieg gehen. Wie der Name es bereits vermuten lässt, versteckt sich hinter diesem Wanderweg ein märchenhafter Weg, der durch die pure Natur führt. Auf dem Harzer-Hexen-Stieg erhalten die Wanderer nicht nur Informationen zur Natur, Geologie und Umgebung, sondern auch zur Geschichte und Kultur der Region. Die Wanderung führt durch Misch- und Nadelwälder sowie felsige Schluchten, damit für jeden Geschmack etwas dabei ist.

Auch die Besteigung des Brocken, der immerhin 1.141 Meter in die Höhe ragt, ist ein frühes Aufstehen wert. Wer den Aufstieg geschafft hat, wird mit einer Rundumsicht auf die Region belohnt. Wenn das Wetter gut mitspielt und die Sonne scheint, kann man vom Brocken aus beinahe den gesamten Harz betrachten und ins Staunen geraten. Wer es lieber etwas aktiver mag, probiert einen der angebotenen Speed-Hiking-Kurse an. Ein Wanderführer zeigt, wie das Speed-Hiking funktioniert und ermöglicht eine spannende Art des Wanderns.

NordReport

feet-computer

Beratung und Verkauf von Hard- und Software
Installationen für Netzwerke und WLan-Verbindungen
Einrichtung von Internet- und Email-Zugängen

FEET-Computer | Kreisstraße 61 | 38667 Bad Harzburg - Göttingerode
Telefon: 05322 55 430 | E-Mail: info@feet-computer.com | www.feet-computer.com

Kartoffelhaus Flösser Stube

zu Gast am Tor zum Okertal
bei Marcus Engelhard
Talstraße 30 - 38642 Goslar - Oker
Telefon: 0173 6617691
Internet: www.kartoffelhaus-floesser-stube.de
E-Mail: marcline1012@yahoo.de

Feste Feiern
Familien- u. Firmenjubiläen
Vereinsfeiern u. Stammtische
Freundetreffen u. Parties

Kullinarisches
Von feiner Auswahl
Regional bis Deftig
frisch nach Saison

Genusstage & Events
Immer Dienstag :: Currywurst Spezial
Immer Donnerstag :: Schnitzelbüffet
Immer Sonntag :: Menü für € 9,50

Kegeln
Fitness testen und aufbauen
auf professionellen
Profi-Scherenbahnen

Geöffnet: Montag bis Samstag ab 17:00 Uhr - Sonntag ab 11:00 Uhr

Maltermeister - Turm

Heiraten und Feiern über den Dächern von Goslar

Erleben Sie Ihren Hochzeitstag in einem unvergesslichen Ambiente mit wunderschönem, romantischen Panoramablick und vielfältiger Speisenauswahl. Von der Hochzeitstorte bis zur Musik - wir kümmern uns gern um Ihren schönsten Tag und bieten Ihnen verschiedenste All-Inklusiv-Angebote an.

Mit bis zu 180 Plätzen im Innenbereich, 150 Außenplätzen und dem neuen Restaurant „1548" mit nochmals 40 Plätzen und eigenem Garten exklusiv für Ihre Veranstaltung bieten wir Räumlichkeiten für kleine und große Feste mit außergewöhnlichem Flair.

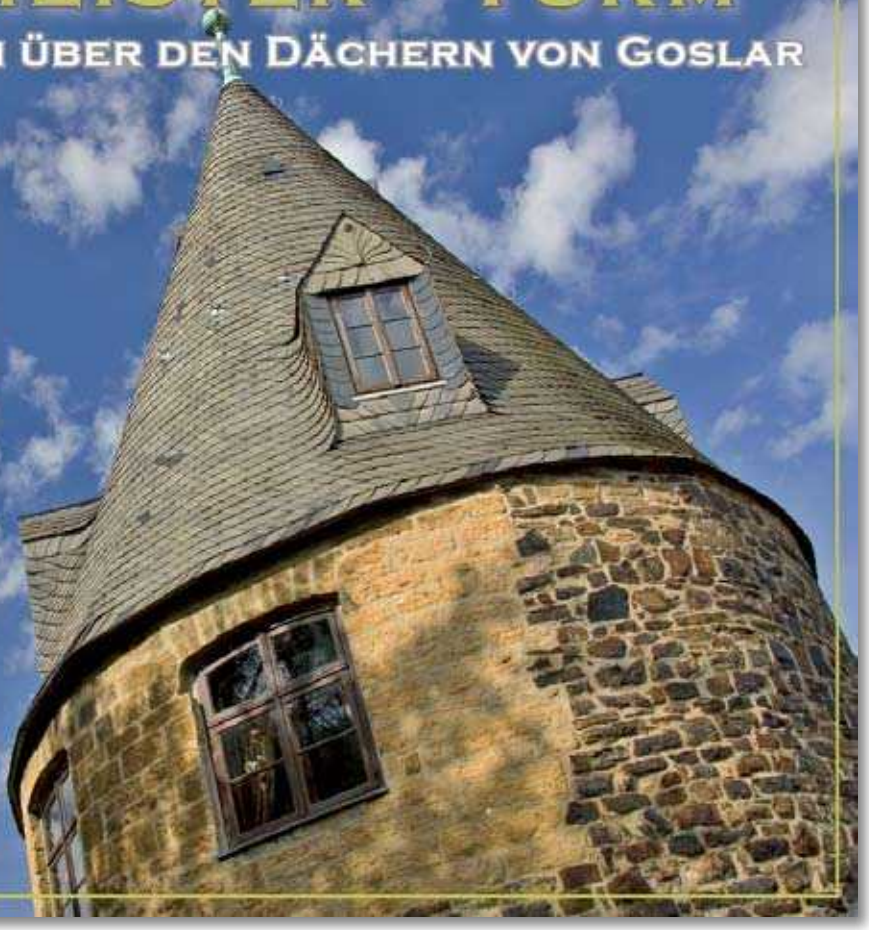

Berggasthaus Maltermeister Turm
und Restaurant am Turm „1548"
Rammelsberger Str. 99 - 38644 Goslar
Telefon: 05321 - 4800
e-Mail: info@maltermeister-turm.de

Dein Teamsport-Ausrüster im Harz

Telefon:
05321-341025
Mobil:
0160-91047707
email:
hiersemann@intersport-deckert.de

Teamsportberater Hartmut Hiersemann

Wir haben die großen Marken:

JAKO · PUMA · DERBYSTAR · PRO TOUCH · uhlsport · erima · hummel · adidas

DECKERT

Carl Deckert & Co.GmbH
Fischemäkerstraße 1a - 38640 Goslar

PREISWERT + KOMPETENT

3000mal in Europa

expert

Besuchen Sie uns im Internet! http://www.expert-goslar.de

Riedel & Neumann GmbH

38644 Goslar
Carl-Zeiss-Straße 5

Tel.: 05321-3340-0
Fax: 05321-3340-40

Bei uns kostenlos parken

Unsere Öffnungszeiten: Mo - Fr: 9.30 - 19.30 Uhr Sa: 9.30 - 18.30 Uhr

HiFi · TV · Video · CarHiFi · PC · Telekom · Elektro · CD · Service

Verkauf+Service auf 2000 qm

Fußball :: Nordharzklasse 1 :: Begegnungen :: Tabelle

Sonntag, 04.12.2016 (Verlegte Spiele)

14:00h TSV Westerode : SV Arminia Klein Döhren
14:00h SV Rammelsberg II : SV Weddingen
14:00h SG Ildehaus./Kirchbg .II : VfR Langelsheim II

17. Spieltag - Sonntag, 19.03.2017

12:00h VfR Langelsheim II : MTV Seesen
12:30h SG Gr.Döhren/Liebenbg.: SG Bredelem/Astfeld II
13:00h FC RW Rhüden II : TuS Clausthal-Zellerfeld II
15:00h SG Ildehaus./Kirchbg. II : SG Wolfshg./Lautenthal
15:00h TSV Westerode : SG Lochtum/Vienenburg
15:00h VfL/TSKV Oker III : SV Rammelsberg II
15:00h SV Weddingen : SV Arminia Klein Döhren

Punktetabelle - Stand: 28. November 2016

Pl.	Mannschaft	Sp.	g/u/v	Torv.	Diff.	Pkt:
1.	SG Wolfshg./Lautenthal	15	12 /2 /1	62 : 16	46	38
2.	SV Rammelsberg II	14	10 /3 /1	66 : 20	46	33
3.	SG Lochtum/Vienenburg	13	10 /0 /3	52 : 19	33	30
4.	TSV Westerode	14	9 /1 /4	48 : 29	19	28
5.	SV Weddingen	15	8 /3 /4	37 : 25	12	27
6.	TuS Clausthal-Zellerfeld II	15	8 /1 /6	42 : 32	10	25
7.	MTV Seesen	15	6 /3 /6	51 : 41	10	21
8.	VfL/TSKV Oker III	16	5 /3 /8	39 : 53	-14	18
9.	SV Arminia Klein Döhren	14	4 /3 /7	27 : 43	-16	15
10.	SG Ildehausen/Kirchbg.II	14	4 /2 /8	34 : 36	-2	14
11.	VfR Langelsheim II	13	4 /1 /8	19 : 37	-18	13
12.	SG Gr.Döhren/Liebenbg.	15	4 /1 /10	26 : 60	-34	13
13.	SG Bredelem/Astfeld II	16	3 /2 /11	10 : 58	-48	11
14.	FC RW Rhüden II	13	1 /1 /11	10 : 54	-44	4

Ihrer Gesundheit zuliebe!

Löwen APOTHEKE Oker

Alles rund um Ihre Gesundheit und Medikation

Beratung
Arzneimittel,
gesunde Ernährung,
erfolgreiche Raucherentwöhnung,
effektiver Sonnenschutz,
ausgeglichene Sportlernahrung,
sinnvolle Vitaminprodukte

Service
Kosmetikbehandlung,
Bestimmung von Blutwerten,
Patientenratgeber,
Hilfe bei Anträgen
(z.B. Pflegeversicherung),
Altarzneimittelannahme

Hilfsmittel & Pflegeartikel
Messgeräte (z.B. Diabetes, Blutdruck,
Temperatur), Einnahmehilfen,
Inkontinenzprodukte,
Sondennahrung, Zahnpflegeartikel,
Körperpflegemittel, Bandagen,
Kompressionsstrümpfe

Löwen Apotheke Oker - Bahnhofstraße 21 - 38642 Goslar-Oker
Telefon: 053 21 - 6 51 94 - Internet: www.loewen-apotheke-oker.de - E-Mail: loewen-apotheke-oker@t-online.de

www.vfloker.de

Fußball / Bezirksliga 3 / Pressestimmen (von Björn Gabel, Goslarsche Zeitung - Foto: Drechsler)

Nur Gülhan hat Hunger auf Fußball =

Der VfL Oker/TSKV setzte sich im Derby gegen den SV Rammelsberg durch und bleibt in der Fußball-Bezirksliga auf Platz drei. Zu verdanken war der Sieg Ebubekir Gülhan, der ein starkes Comeback feierte.

Der VfL Oker/TSKV hat sich drei weitere Derbypunkte beschert. Durch das 4:2 (1:1) beim SV Rammelsberg festigte er Rang drei in der Bezirksliga. Die Gastgeber warten hingegen schon seit fünf Spielen auf einen Sieg.

Wer unter den 80 Zuschauern Emotionen und Leidenschaft zwischen den beiden Nachbarn erwartet hatte, der kam am Sonntag nicht auf seine Kosten. Über den Nachmittag legte sich eher eine besinnliche Adventsstimmung, beide Seiten krümmten sich kaum ein Haar. Nur gut, dass sich Ebubekir Gülhan von Gästetrainer Hakan Altin hatte überreden lassen, doch wieder die Schuhe zu schnüren. Der Mittelfeldspieler hatte nach monatelanger Pause sichtbar Hunger auf Fußball, verteilte die Bälle und war an fast allen gefährlichen Aktionen des VfL/TSKV beteiligt. „Ich habe da schon Gänsehaut bekommen“, sagte Altin.

Impulse von Gülhan

Gülhan war es auch, der mit einem direkt verwandelten Freistoß kurz vor der Pause endlich ein bisschen Fahrt in die Partie brachte. Der SVR war aber schnell wieder da. Mit der letzten Aktion vor der Pause markierte Tobias Koch das 1:1, mit der ersten Aktion nach dem Seitenwechsel stellte Simon Fritzsche auf 2:1. Er profitierte dabei von einem dicken Schnitzer von Luca Kassebaum.

Die Gastgeber stellten allerdings den Betrieb erst mal wieder ein und warteten ab, was die Gäste so zu bieten hatten. Die hatten Gülhan, der bei seinen Standards immer wieder für viel Gefahr sorgte. Nur am 2:2 hatte er keine Aktien, bereitete aber den nächsten Treffer durch einen Eckball vor und holte auch noch den Foulelfmeter heraus, den Fisnik Jashari mit seinem zweiten Treffer des Nachmittags zum 4:2 für die Gäste verwertete.

„Vielleicht waren die Jungs nach dem 2:1 ein bisschen zu zufrieden“, grübelte SVR-Trainer Torsten Lüneburg. Seine ersatzgeschwächte Elf kam durch Marcel Sollorz und Fritzsche in den letzten Minuten zwar noch einmal zu dicken Gelegenheiten, aber auch da fehlte im Abschluss wie schon in den gesamten 90 Minuten die letzte Konsequenz.

Tore: 0:1 (44.) Gülhan, 1:1 (45.+1) Koch, 2:1 (46.) Fritzsche, 2:2 (57.) Jashari, 2:3 (68.) Abdaoui, 2:4 (71.) Jashari/Foulelfmeter

SV Rammelsberg: Holzberg – Kurs (81. Habib), Düber, Koch, Bankowski, Schliesenski, Herbst (87. Matthiesen), Leowsky (79. Peters), Fritzsche, Wolf, Sollorz

VfL Oker/TSKV: Jäger – L. Kassebaum, J. Kassebaum, Harms, Funk, Niemeyer, Gülhan, Gräsler (73. Conradsen), Geldmacher (45. Ouled-Saad), Abdaoui, Jashari.

STADTBUS Goslar

Wir sorgen für eine sichere, familienfreundliche, seniorengerechte und umweltfreundliche Beförderung im Stadtverkehr in Goslar

Stapelner Str. 6; 38644 Goslar; Tel. 05321 – 5530
www.stadtbus-goslar.de; info@stadtbus-goslar.de

EXPERT Riedel & Neumann

Experten - Beratung

Ihr glücklicher Technikkauf beginnt bei uns mit experten Beratung. Darum kümmern sich ausschließlich top-ausgebildete und kontinuierlich geschulte Fachberater. Freundlich, individuell und umfassend erhalten Sie so sachkundige Informationen aus erster Hand.

Reparatur - Service

Sollte Ihr Glück einmal durch ein defektes Technikprodukt getrübt werden, macht Sie unser Reparatur-Service wieder glücklich. TV, DVD, HiFi, Kühlgeräte oder Waschmaschinen: Unsere Reparatur-experten bringen mit modernster Technik und professionellem Fachwissen alles wieder in Ordnung. Natürlich schnell, günstig und unkompliziert.

Außerdem: *Montagen, Lieferservice, Finanzierung, Entsorgung*

expert

Besuchen Sie uns im Internet! http://www.expert-goslar.de

Riedel & Neumann GmbH

38644 Goslar
Carl-Zeiss-Straße 5

Tel.: 05321-3340-0
Fax: 05321-3340-40

Unsere Öffnungszeiten: Mo - Fr: 9.30 - 18.30 Uhr Sa: 9.30 - 16.30 Uhr

HiFi · TV · Video · CarHiFi · PC · Telekom · Elektro · CD · Service

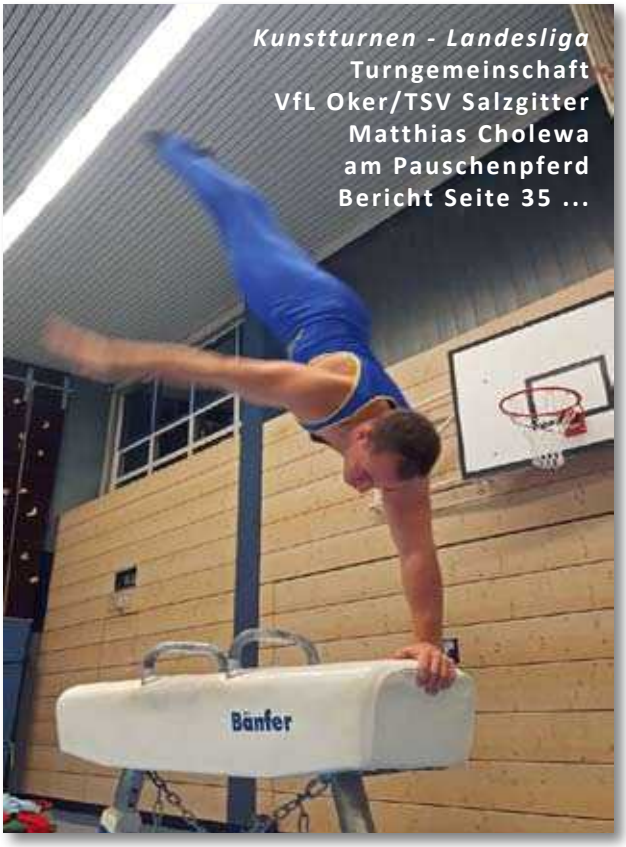

Kunstturnen - Landesliga
Turngemeinschaft
VfL Oker/TSV Salzgitter
Matthias Cholewa
am Pauschenpferd
Bericht Seite 35 ...

Wedde´s

textile Autowäsche

gegenüber real

NEU

Jetzt auch für Fahrzeuge mit

XXL-Zoll-Felgen und

einer Reifenbreite bis 360 mm

Erleben Sie das gewisse Plus an Leistung:
GiroPlus - Das Konto mit mehr Leben!

Wir beraten Sie gern.

Sparkasse
Goslar/Harz

ELECTRO CYCLING

Umfassende Dienstleistung für das Recycling von Elektro- und Elektronik-Altgeräten in einer der größten und modernsten Anlagen Europas.

- **Abbau, Abholung und Transport von Altgeräten und -anlagen bundesweit**
- **Übernahme von IT-Technik, Telefonanlagen, Industriegeräten, Altkabeln etc.**
- **Zerlegung und Aufbereitung zur Erzeugung von Sekundärrohstoffen (Metallfraktionen) in Goslar**

Durch modernste Technologie werden heute mehr als 80% der verarbeiteten Materialien in den Wirtschaftskreislauf zurückgeführt. 15% der heizwertreichen Restfraktion gelangen in die rohstoffliche oder energetische Verwertung. Weniger als 5% werden umweltgerecht entsorgt.

ELECTRO CYCLING

Electrocycling GmbH
Landstraße 91
D-38644 Goslar

Tel +49 5321 3367-23
Fax +49 5321 3367-21
info@electrocycling.de
www.electrocycling.de

Weihnachtsmarkt & Weihnachtswald Goslar

23.11.2016 bis 30.12.2016
Weihnachtsmarkt 10:00 Uhr bis 20:00 Uhr geöffnet
Der Weihnachtswald hat bis 22 Uhr geöffnet.
Im märchenhaften Weihnachtswald auf dem Schuhhof inmitten der historischen Altstadt lässt es sich vor faszinierender mittelalterlicher Kulisse gemütlich Punschtrinken, mit Freunden treffen, entspannt plaudern und die Adventszeit genießen. Umgeben von 60 großen weihnachtlich-romantisch beleuchteten Nadelbäumen auf duftendem Waldboden wird Ihr Besuch zu einem besinnlichen Ereignis in winterlicher Kulisse. Zu vorweihnachtlichem Vergnügen pur lädt der Weihnachtsmark. Von der Kulisse des Marktplatzes romantisch eingerahmt laden 80 urige, liebevoll dekorierte Holzhütten zum Bummeln und Schlemmen ein.
Lassen Sie sich kulinarisch verwöhnen, lauschen Sie klassischen Weihnachtsklängen, genießen Sie süße Weihnachtsleckereien, deftige Bratwürste und wärmen Sie sich bei einem heißen Glühwein auf.

Kreismeisterschaften Tischtennis

Mit insgesamt fünf Kreismeistertiteln (drei davon bei den Senioren) aber insgesamt zu wenig VfL-Teilnehmern kehren wir von den Kreismeisterschaften, bei denen wir uns erstmalig seit mehreren Jahren nicht die Vereinswertung sichern konnten, aus Goslar zurück. Die Vereinswertung ging eindrucksvoll - und aufgrund der grandiosen Nachwuchsarbeit auch verdient - an die TSG Bad Harzburg.
Herren offen: 2. Serkan Yildirim, 3. Markus Krause, 4. Markus Findling; Doppel: 2. Markus Findling/Christoph Gröger
Herren 1750: 3. Christoph Gröger; Doppel: 2. Markus Krause/Matthias Giesecke
Herren 1350: Doppel: 2. Martin Pautsch/Katja Edert (TTV Göttingerode)
Jugend: 1. Mert Gültepe, 2. Muhammed Ali Özdemir, 3. Robert Kautz; Doppel: 1. Mert Gültepe/Muhammed Ali Özdemir
Senioren 50: 1. Harald Großmann
Senioren 60: 1. Knut Franck
Senioren 80: 1. Achim Sund

DEUTSCHER TISCHTENNIS BUND

Verwöhnen Sie Ihre Lieben mit einer süßen Überraschung

Individuell kreiert nach Ihren Wünschen von unserer Konditorin Vanessa Müller

Sei es eine Torte in Buchform für eine Taufe der Jüngsten, ein Riesenerdbeerherz für Brautpaare oder eine Torte mit dem Foto des Geburtstagskindes: fast alles ist möglich. Der individuellen Gestaltung einer Torte, von den Glasuren, Dekorationen bis zu den Formen sind keine Grenzen gesetzt. Und auch im Inhalt gibt es eine Vielfalt an Möglichkeiten - kommen Sie vorbei und probieren Sie sich einfach durch unsere Torten! Sind Sie ein Sachertorten-Fan? Oder sind Sie Liebhaber von feinen Torten mit

Nuss-, Marzipan- oder Schokofüllung? Sprechen Sie uns an - wir werden eine besondere Kreation für Sie entwerfen!

Täglich ab 12:00 Uhr im Café ...

Nouvelle

FRÜHSTÜCK · CAFÉ · BAR

... und bei schönem Wetter genießen Sie unsere Sommerterrasse!

Hotel Kaiserworth - Markt 3 - 38640 Goslar
www.kaiserworth.de - hotel@kaiserworth.de

ALLES FÜR IHR AUTO ... AUTO CHECK

ARZ
AUTO · REIFEN ZENTRUM
GOSLAR

- Gebrauchtwagen An- und Verkauf
- Gebrauchtwagen Vermittlung und Inzahlungnahme
- Finanzierung
- Mobilitätsgarantie
- Motordiagnose
- Kupplung
- KFZ- Elektrik / Elektronik
- Reparaturen aller Fabrikate
- Inspektion nach Herstellervorgaben
- Klimaservice
- TÜV / AU
  Koop. mit autorisierten Org.
- Ölwechsel
- Bremsen
- Auspuff
- Rad und Reifen An- und Verkauf
- Reifen-Einlagerung
- Achsvermessung
- Karosserie- und Lackierarbeiten
- Unfall-instandsetzung
- Autoglas-Glasreparaturen
- Stoßdämpfer
- Tuning
- Auto - Hifi
- Autotelefon
- Hol- und Bringservice
- Navigations systeme
- Gasanlagen Einbau u. Service

Okerstraße 45 38690 Vienenburg
Fon: +49 (0) 53 24-786 90 60
Fax: +49 (0) 53 24-786 90 70

eMail: info@arz-goslar.de
www.arz-goslar.de

24 STUNDEN NOTDIENST

SPORTklause

www.sportklause-oker.de

Wir wünschen all' unseren Gästen
allen Mitgliedern des VFL Oker und allen Okeranern
ein Frohes Weihnachten
und einen Guten Rutsch in das Neue Jahr 2017 ...

Markus Hundertmark und Team ...

Ihrer Gesundheit zuliebe!

Löwen APOTHEKE Oker

Alles rund um Ihre Gesundheit und Medikation

Löwen Apotheke Oker - Bahnhofstraße 21 - 38642 Goslar-Oker

Telefon: 053 21 - 6 51 94 - Internet: www.loewen-apotheke-oker.de - E-Mail: loewen-apotheke-oker@t-online.de

BaumaschinenMietstation

Inhaber: Rüdiger Klingner

Goslar

www.baumaschinen-goslar.de

Radlader
Hubarbeitsbühnen
Rüttelplatten
Kompressoren
Bautrockner
Stemmhammer
Gerüste

Bohrhämmer
Minibagger
Hochdruckreiniger
Kleinmaschinen
Arbeitsbühnen
Pumpen
Gartengeräte

... und alles was der Bauherr braucht!

Wolfenbütteler Straße 50 -- 38642 Goslar

Telefon: 05321 42 308 -- Telefax: 05321 393 215

Öffnungszeiten: Montag bis Freitag von 7:00 bis 18:00 Uhr und Samstag von 8:00 bis 12:00 Uhr

Tolle Vorteile und
fantastische Rabatte!

GiroPlus - das Konto mit dem Konfetti-Moment.

Sparkasse
Goslar/Harz

Frischezauber aus Oker

Bothe
bietet das Besondere

Rind- und Schweinefleisch aus eigener Schlachtung
Hausmacherwurst nach alten Rezepten
Heiße Braten mit vielen Spezialitäten

Höhlenweg 11 <> 38642 Goslar - Oker <> Telefon 05321 6994

OBI®

Ihr freundlicher und kompetenter
Partner rund um Haus und Garten

Hackelkamp 9 - 38667 Bad Harzburg
Tel. 05322 - 90640 - Fax. 05322 - 906430

Dr. med. Jürgen Lauterbach

Facharzt für Arbeitsmedizin

– verkehrsmedizinische Gutachten –

Sie müssen Ihren Führerschein verlängern lassen oder machen Sie gerade einen LKW-, Bus- oder Taxischein?

Dann können Sie sich gerne in der Praxis melden. Wir führen die dazugehörigen Untersuchungen bei Ihnen durch.

Verkehrsmedizinische Gutachten auch nach Vereinbarung

Zudem darf ich im Auftrag des Straßenverkehrsamtes für Sie verkehrsmedizinische Gutachten erstellen.

Meine Mitarbeiterinnen stehen Ihnen für weitere Fragen gerne zur Verfügung.

Dr. med. Jürgen Lauterbach

Ordensritterstr. 33 · 38642 Goslar

Telefon 05321 / 334617

E-Mail: drlauterbachoker@aol.com

praxisdrlauterbach@web.de

Pizza
Döner
Rollos
Salate
Gegrilltes
Baguettes
Überbackenes

Sonntag bis Freitag: 11.00 bis 22.00 Uhr - Samstag: 12.00 bis 22.00 Uhr

Bey kebab Haus

Lieferservice 12.00 bis 21.30 Uhr für Firmen kostenlos
innerhalb Oker´s kostenlos - außerhalb Oker´s plus € 1.50

Bahnhofstraße 18
38642 Goslar - Oker
Tel.: 05321 33 97 377

Ein Raum ohne Blumen ist ein Raum ohne Leben.
Tricia Guild

Floristik für jeden Anlass
Gartenpflege und Gartengestaltung

Grabgestaltung
Grabpflege und Dauergrapflege

KALBE
Ihr Blumenspezialist

www.blumen-kalbe.de Feldstr. 59 - Goslar - 05321/75900

feet-computer

Reparaturen Ihrer Server, PC's oder Laptops
Entfernung von Viren und Malware
Datenrettung vom Server, PC oder Laptop

FEET-Computer | Kreisstraße 61 | 38667 Bad Harzburg - Göttingerode
Telefon: 05322 55 430 | E-Mail: info@feet-computer.com | www.feet-computer.com

Notfall!?

Mit modernsten Produktionssytemen stellen wir Ihre Drucksachen in jeder gewünschten Auflage her. Unsere Weiterverarbeitung umfasst ein großes Spektrum an Möglichkeiten, so dass vieles machbar ist.

Einige Anwendungsbeispiele sind:

- Posterdruck bis A0+
- Aufkleber mit Kontur
- Werbebanner
- Bilder auf Leinwand

- Heißleimbroschüren
- Hardcovereinbände
- Spiralbindungen
- Kalender

WWW.PAPIERFLIEGER.EU
Telemannstraße 1
38678 Clausthal-Zellerfeld
Tel. 0 53 23 - 9 67 46
Fax. 0 53 23 - 98 28 31
info@papierflieger.eu

DIE DRUCKEREI im HARZ!

PAPIERFLIEGER
Verlag GmbH

DIGITALDRUCK · VERLAG
GROSSFORMATDRUCK
WERBETECHNIK · SATZ
HANDBUCHBINDEREI

SCAN MICH

Teamsport by:

Der Fußball Spezialist Goslar

Sportbekleidung :: Fußballschuhe :: Sportausrüstungen

Beflockung :: Veredelung

Hokenstraße 23 - Fußgängerzone - 38640 Goslar / Harz

Telefon: 05321 709 56 92 - Mobil: 0171 22 78 538 - fussballgoslar@gmx.de

www.teamsportler.shop - service@teamsportler.shop

APOCARE HÄUSLICHE PFLEGE

APOCARRY ALLTAGSHILFEN & FAHRDIENST

APOCARE umsorgt Leben.

APOCALL HAUSNOTRUF

Sie stehen im Mittelpunkt

APOCARE Nordharz GmbH
Breite Str. 10
38667 Bad Harzburg
Tel.: (05322) 870 60
www.apocare-nordharz.de

APOCARE TAGESPFLEGE

SENIOREN RESIDENZ SCHARENBERG

Wir sind Ihr Ansprechpartner im Landkreis Goslar & Landkreis Harz.

LIST

VIELFALT IM HANDEL

• Hotellerie
• Gastronomie
• Großverbraucher
• Handel

Lebensmittel-Großhandel
Mit C+C Großmarkt

Hannover · Goslar · Quedlinburg

Lilienthalstraße 1

List
seit 1830

www.list-goslar.com

Ihr Partner vor Ort!
... zuverlässig, kompetent, flexibel

THERAPIEZENTRUM OKER

Krankengymnastik - Massage - Physiotherapie

Ilhan Dinç
Physiotherapeut

Krankengymnastik (alle Fachrichtungen)
Manuelle PNF Bruegger Bobath FBL Cyriax Schlingentisch
Ergo med. Muskelaufbau/Trainingstherapie Sportphysiotherapie
Unfallnachbehandlung Massage Lymphdrainage
Reflexzonentherapie Akupunktmassage Bindegewebsmassage
Fussreflexzonenmassage Elektrotherapie Fango Heissluft

Fußpflege Solarium Ergoline

Sprechstunden :
Montag - Freitag
08.00-12.00 u. 14.00-19.00
und nach Vereinbarung

Talstraße 11a
38642 Goslar
Telefon / Fax (05321) 61829

Salon am Kurpark

Inhaber: Martina Michael

Herzog-Wilhelm-Str. 116
38667 Bad Harzburg
Telefon 0 53 22/5 23 23

Ihr Haarspezialist
in modischen Dauerwellen, Colorationen
und Strähnentechnik aus dem Hause
L' Oréal

Öffnungszeiten: Di.-Fr. 9.00-18.00 Uhr, Sa. 8.00-13.00 Uhr, Mo. Ruhetag

Laika´s Lead

Geführte
HuskySchnupperTouren
im Weltkulturerbe Goslar/Harz

Corinna König GbR
Staatl. anerkannte Dipl. Sozialpädagogin
www.laikaslead.de
E-Mail: info@laikaslead.de
Telefon: 0157 57 350 188
(Beachten Sie auch die Touren-Details auf der Rückseite)

APOCARE - umsorgt leben...

Lebensqualität und Lebensfreude als Maßstab

Pflege- und Hilfebedürftigkeit bedeutet für uns nicht, dass ein freudenreiches, aktives und möglichst eigenständiges Leben nicht mehr möglich ist. APOCARE hat das Ziel, seinen Kunden ein hohes Maß an Lebensqualität und Lebensfreude auch im Alter zu ermöglichen. Dies ist der Maßstab für sämtliche unserer Dienst- und Beratungsleistungen.

Ehrlichkeit und Transparenz als Handlungsdevise

Nicht nur Pflegebedürftige haben konkrete Vorstellungen, was ein Pflegedienst zu tun und zu leisten hat. Auch Angehörige, Mitarbeiter, Auszubildende, Kranken- und Pflegekassen usw. haben ganz eigene Erwartungen an APOCARE. Im komplexen Feld der Pflege legt APOCARE Wert auf Ehrlichkeit, Respekt, Zuverlässigkeit und Transparenz.

Bad Harzburger Mineralbrunnen

Natur pur – Wir sind da zuhause, wo andere Urlaub machen

Der Bad Harzburger Mineralbrunnen liegt am Fuße des Nationalparks Harz in Bad Harzburg. Ein Ort, der für aktiven Urlaub und unterschiedliche Freizeitvergnügen in unberührter Natur bekannt ist. Unser Mineralwasser wird direkt am Ursprungsort abgefüllt, ist von ursprünglicher Reinheit und typisch regionaler Mineralisation.

Zudem ist das Bad Harzburger Urquell Mineralwasser natriumarm und für die Zubereitung von Säuglingsnahrung geeignet. Prädikate, die ein Mineralwasser nur erhält, wenn es den strengen Vorgaben der Mineralwasserverordnung entspricht.

Bad Harzburger – die natürliche Erfrischung aus dem Nationalpark Harz.

http://www.bad-harzburger.de

Kunstturner / Landesklasse

TG VfL Oker / TSV Salzgitter 2 sichert Klassenerhalt und wahrt Medaillenchance =

Fokussiert startete die Landesklassemannschaft der TG VfL Oker / TSV Salzgitter in den 2. Rundenwettkampf in Einbeck. Aufgrund des Ausfalls von Kevin Jenkowski, der sich im Training einen Kreuzbandriss zuzog, war jedem der 5 Turner bewusst, dass er heute einen kompletten Mehrkampf zu absolvieren hatte und noch eine Schippe drauflegen musste. Klar war, dass es schwer werden würde den guten 3. Platz aus dem ersten Wettkampf zu wiederholen, vorrangig ging es deshalb zunächst um die Absicherung des Klassenerhaltes in der zweithöchsten niedersächsischen Liga.

Das Team startete im ersten kleinen Gerätekreis am Pauschenpferd und erwischte hier einen Auftakt nach Maß! Ohne einen Absteiger wurde die geschlossene Teamleistung mit dem drittbesten Geräteergebnis belohnt, so dass man hoch motiviert an die Ringe wechselte. Und auch hier präsentierte man sich äußerst souverän, einer starken 10,85 durch Marcel Gliemann ließen Michael Ruder eine 11,40 und Daniel Stumpe gar eine 11,70 folgen.

Am Boden überzeugten dann insbesondere Edgard Ruder und Daniel Stumpe mit hohen Schwierigkeiten in sicherer Ausführung und jeweils einer Punktzahl jenseits der 13. Der zweite Gerätekreis startete mit dem Barren, einem der Paradegeräte der TG. Für seine bisher beste persönliche Barrenkür erhielt Marcel Gliemann 11,55 Punkte, noch einen hauch besser sahen die Kampfrichter Edgard Ruder mit 11,60 Punkten und bei Daniel Stumpe gelang die neue Kombination aus Stemme rückwärts vorgrätschen direkt gefolgt von einem weiteren Vorgrätschen aus dem Stütz – 12,25 Punkte und das zweitbeste Geräteergebnis der insgesamt 6 Mannschaften. Nach 4 Geräten hatte die TG die Verfolgerteams des Einbecker SC und der TG Braunschweig/ Hondelage im Griff und befand sich sogar noch in Schlagdistanz zum SC Melle und dem Bronzerang. Doch jetzt sollte der Zeitpunkt kommen, an dem das Fehlen von Kevin Jenkowski nicht mehr kompensiert werden konnte. Am Reck gehen auch im Optimalfall ohne den Spezialisten 4 Punkte verloren, da es jetzt aber auch nicht mal optimal lief wurde es im Endeffekt deutlich mehr. 8,5 Punkte verlor man gegenüber dem SC Melle und musste gespannt schauen wie sich die Verfolger im Wettkampfverlauf am Reck präsentieren. Die hatten an ihrem 5. Gerät, dem Barren jeweils soviel Punkte geturnt, dass sie an Oker / Salzgitter vorbeizogen. Doch glücklicherweise bot das Abschlussgerät Sprung die Möglichkeit mit hohen Wertungen wieder zu kontern.

Mit zwei Tsukahara und Wertungen im hohen 11 Punktebereich bewiesen Daniel Stumpe und Edgard Ruder Nervenstärke, ihre Teamkollegen Tim Brömer, Michael Ruder und Marcel Gliemann gaben sich auch keine Blöße und landeten jeweils sicher im Stand. Erleichtert stellte man fest, dass sowohl der Einbecker SC, als auch die TG Braunschweig / Hondelage einen ähnlich schwachen Reckdurchgang turnten, so dass der 4. Rang nach dem letzten Gerät wieder zurückerobert werden konnte. Zwar konnte man den SC Melle nicht mehr erreichen und eine Überraschung mit dem erneuten Sprung aufs Treppchen war nicht geglückt, doch das Primärziel Klassenerhalt ist bereits nach dem zweiten Rundenwettkampf gesichert. In der Tabelle rangiert die TG VfL Oker / TSV Salzgitter 2 auf dem 4. Platz, wettkampf- und gerätpunktgleich mit dem SC Melle, der lediglich eine höher geturnte Gesamtpunktzahl aufweist. Im abschließenden 3. Rundenwettkampf in Jork möchte das Team mit einer weiteren starken Leistung die Saison beenden, um vielleicht auch noch auf den Bronzerang zu klettern.

Kunstturnen / Landesliga

TG VfL Oker / TSV Salzgitter 1 weiter auf Titelkurs

Es waren wahrlich keine guten Aussichten für die TG VfL Oker / TSV Salzgitter vor dem zweiten Rundenwettkampf der Landesliga am Wochenende in Einbeck. Mike Fischer, einer der Top-Scorer laborierte an einem Trümmerbruch des Ringfingers, ein Einsatz an 4 Geräten unmöglich, an Boden und Sprung nur eingeschränkt. Doch es sollte noch schlimmer kommen! Beim Einturnen brach sich Nils Strohmeier beim Sprung den Fuß, musste ins Krankenhaus und viel damit komplett aus!

Die Konkurrenz aus Oldenburg / Nordenham, bereits beim ersten Wettkampf nur knapp hinter Oker / Salzgitter, sah die große Chance sich im Kampf um den Titel zurückzumelden.

Beide führenden Teams der Tabelle starteten am Boden. Hier zeigten zunächst die Cholewa-Brüder schwierige und souveräne Übungen die mit hohen Wertungen belohnt wurden. Dann kam der Auftritt von Fischer. In „Toba-Manier“ zeigte er seine volle Bundesligaübung, setzte im Beschleunigungselement Rondat nur einen Arm ein um den verletzten Finger nicht zu belasten und landete sämtliche Salto- Schraubenvarianten im sicheren Stand. Mit 13,30 Punkten bekam er nicht nur die Tageshöchsnote an diesem Gerät, sondern sicherte der TG das beste Mannschaftsergebnis und einen satten 3 Punkte Vorsprung vor Oldenburg / Nordenham. Im Bewusstsein diesen auch zu benötigen ging es ans Pauschenpferd, die erste Bewährungsprobe. Wieder gelang es Alexander und Matthias Cholewa ordentlich zu liefern. Jetzt fehlte Strohmeier, so dass Ralf Fricke die dritte sichere Note einfließen lassen sollte. Nach einem Fehler beim zweiten Element lief die Übung im Rahmen, die Verkündung der Note jedoch schockte die TG! Es wurde Einspruch gegen die D-Note eingelegt, dem nach plausibler Diskussion mit dem Kampfgericht stattgegeben wurde. Die Note wurde korrigiert und die TG konnte auf den Einsatz eines vierten Turners verzichten. Zwar erzielte man an diesem Gerät nur die viertbeste Teamwertung, hatte aber zu diesem Zeitpunkt immer noch einen, wenn auch hauchdünnen Vorsprung vor Oldenburg / Nordenham. Weiter ging es an die Ringe und dem einzigen personellen Lichtblick des Tages. Sebastian Hendris, im ersten Wettkampf noch krank, sollte die Übung von Fischer kompensieren. Mit der höchsten Teamnote an diesem Gerät gelang das hervorragend und erneut rundeten die Cholewa-Brüder das gute Ergebnis ab. Mit dem zweitbesten Teamergebnis hinter dem TUSPO Weende wurde der Vorsprung ausgebaut. Das folgende Gerät Sprung zählt zu den Stärken der TG und auch hier sollte Mike Fischer seinen Einsatz bekommen. Leider funktionierte es nicht so gut wie am Boden, denn mit dem einen Arm rutschte er weg und musste einen Sturz in Kauf nehmen. Durch die hohe Schwierigkeit gab es dennoch eine relativ gute Endnote und zusammen mit zwei weiteren Tsukahara gestreckt wurde der Vorsprung erneut etwas größer. Mittlerweile hatte sich der Zweikampf zum Dreikampf entwickelt, denn TUSPO Weende hatte Oldenburg / Nordenham nach vier Geräten knapp überholt und schielte ebenfalls auf den Tagessieg. Am Barren ging es für die TG jetzt auch darum ein Polster gegenüber TUSPO Weende aufzubauen, die parallel am Reck starteten. Hier überzeugte besonders Ralf Fricke fehlerfrei und elegant und Oker / Salzgitter schaffte es bitter notwendige Punkte gegenüber Weende zu sammeln, auch wenn der Vorsprung zu Oldenburg / Nordenham nahezu stagnierte. Das letzte Gerät konnte erneut zum Stolperstein werden, denn hier fehlten mit Strohmeier und Fischer gleich zwei wichtige Akteure. Zwar probierte Fischer im Einturnen noch alles, bekam aber keinen festen Griff. Zum Einen musste hier bei drei Turnern ohne Streichwert jetzt alles passen, zum Anderen turnte Weende am Sprung, bei dem erheblich höhere Noten erzielt werden. Es wurde zu einem Turnkrimi zwischen den drei Teams. Nun zahlte sich das intensive Training der letzten Wochen von Alexander Cholewa an diesem Gerät aus. Die notwendige Übung mit ausreichender Elementeanzahl hatte er gerade rechtzeitig im Programm. Erneut zeigte er keine Nerven und turnte unter dem Jubel der Teamkollegen fehlerfrei durch. Als Zweiter kam die „sichere Bank“ Ralf Fricke, der sein Programm abspulte und seinen Abgang sicher im Stand landete. Das Finale oblag Matthias Cholewa. Nach Problemen im Einturnen gelang auch ihm eine optimale Übung! Damit war zunächst klar dass die TG Oker / Salzgitter es geschafft hatte Oldenburg Nordenham knapp mit 1,5 Punkten Vorsprung auf Distanz zu halten. Jetzt wartete man auf das Ergebnis vom Sprung. Und auch für den TUSPO Weende sollte es nicht reichen an der TG vorbeizuziehen. Gerade einmal 0,85 Punkte rettete die TG VfL Oker / TSV Salzgitter ins Ziel und feierte den im Vorfeld keinesfalls erwarteten zweiten Tagessieg!

Mit 24 Wettkampfpunkten liegt die TG jetzt weiterhin auf Rang 1 der Tabelle. Aufgrund der Tatsache, dass sich TUSPO Weende den 2. Platz der Tageswertung sicherte ergibt sich zudem eine sehr komfortable Ausgangssituation für den letzten Wettkampf in Jork. Hier genügt der TG VfL Oker jetzt bereits der 3. Platz um den Titel zu verteidigen.

KAISERWORTH
HOTEL & RESTAURANT
BAR
Markt 3 • 38640 Goslar
Telefon (0 53 21) 70 90

Kaminholz Nolte
Kaminholz und Baumfällarbeiten
Rene & Alexander Nolte
Telefon (0 53 21) 6 46 52

D&S REIFENSHOP
Kfz-Reparatur aller Art
Im Klei 18
38644 Goslar/Jerstedt
Tel. (0 53 21) 38 96 10-11
Fax (0 53 21) 38 96 12
www.ds-reifenshop.de

HILAL MARKET
Osman Öztürk
Täglich frisches Obst
Gemüse, Lamm & Rindfleisch
Schilderstr. 54 • 38640 Goslar
Telefon (0 53 21) 4 03 29
Mobil (01 70) 5 13 10 57

AXA
AXA Geschäftsstelle
Frank Schweizer e.Kfm.
Danziger Straße 59
38642 Goslar
Telefon (0 53 21) 46 99 70

Waldgaststätte
Rabenklippen
38667 Bad Harzburg
Telefon (0 53 21) 28 55
Inhaber:
Andreas Gummich
www.rabenklippe.de

TH Automobile
Freier AGB-Händler • Gebrauchtwagen
Finanzierung • Tausch • Inzahlungnahme
Dieselstraße 1 • 38644 Goslar
Telefon (0 53 21) 68 61 42 • Fax (0 53 21) 68 61 47

Mc SHIRT
05321 - 41184
Digitaldruck
Aufkleber
Sticks
Flock
Flex
Sweatshirts
T-Shirts
Tassen
Kissen
Caps
und vieles, vieles mehr ...

Der Begleiter für die letzte Reise
KLOTZ-Bestattungen
Inhaber Detlev Peinemann
Höhlenweg 24 / Bahnhofstraße 20, 38642 Goslar/Oker
Telefon: 05321 / 60 88
www.bestattungsinstitut-klotz.de
Alle Bestattungsarten - Überführungen - Friedhofsgärtnerei - Grabpflege
Deutsche Bestattungsvorsorge Treuhand AG
Mitglied im Bestattungsverband Niedersachsen

Der VfL Oker sucht Tischtennis-Nachwuchs…

Mitmachen können
Mädchen und Jungen
ab 10 Jahre

Wir bringen euch das Tischtennis spielen bei… und ihr habt garantiert Spaß dabei !
Ihr habt keinen Schläger?
Wir leihen euch einen!
Eure Eltern können gerne zuschauen…oder auch mitmachen.
Wenn es euch gefällt:
einfach Mitglied werden im
VfL Oker
(Beitrag: 6,50 Euro monatlich).
Wenn ihr bereits Mitglied im Verein seit ... auch gut: also kein weiterer Beitrag.
Hier sind die Trainingszeiten – kommt einfach vorbei
und macht mit:
Tischtennis-Sparkassen-Zentrum
Harzburger Straße in Oker:
montags ab 17:00 Uhr
donnerstags ab 17:00 Uhr
hier ist
euer Ansprechpartner.
Er wartet auf euren Anruf
oder euer Erscheinen!!!
Markus Krause (Trainer)
Tel. 0157 – 84 34 10 16

Sponsoring / Auto-Technik

KfZ-Technik-Meister Steve Jacobs informiert über „KfZ-Betrieb Rüdiger Klingner“

Wir sind Ihr markenunabhängiger Fachbetrieb für Reparaturen, Karosseriearbeiten, Reifen-Service und Autoglas.

Der KFZ-Betrieb wurde 1998 von Rüdiger Klingner gegründet. Im November 2006 wurde der Betrieb von seinem ehemaligen Mitarbeiter, dem KfZ-Techniker-Meister Steve Jacobs übernommen. Sein kleines, hochmotiviertes und zuverlässiges Team ist stets bestrebt, seinen Kunden einen individuellen Autoservice zu bieten, sagt der heutige Chef des Betriebes.

Die markenunabhängige Fachwerkstatt Rüdiger Klingner bietet folgendes Leistungsspektrum:

- HU / AU sowie Inspektion
- Karosseriearbeiten
- Technik und Bereifung
- Klimaservice
- Kompetente Beratung
- Karosserie- und Lackierarbeiten
- Zeitwertgerechte Reparaturen
- Achsvermessung
- Motoreninstandsetzung
- Motorradbereifung
- Anhänger-Reparaturen
- Hol- und Bring-Service

Neben dem umfangreichen Service-Angeboten ist der Kfz-Betrieb Klingner auch im Motorradsport „schwer unterwegs“. Betriebschef Steve Jacobs fährt für den HMC-Hannover.

Hier einige wissenswerte Daten:
Mitglied im HMC-Hannover seit 2001, aktive Laufbahn seit 2001, Fahrer beim DMSB Sportbike Pokal Superbike Open mit: Honda CBR 1000RR Dutch SBK/IDM Superbike der Fa.Ten Kate aus Holland - Motor: 999 cm³, Leistung: ca. 195 PS, Gewicht: ca. 175 kg, Baujahr: 2008, Bereifung: Pirelli

Steve Jacobs

Werkstatt

Reparaturen

Bokelmann
Reisen & Touristik

Omnibus- und Mietwagenbetrieb KG

Lindenplan 3 - 5 - 38640 Goslar

info@bokelmann-reisen.de

www.bokelmann-reisen.de

Ihr leistungsfähiger Partner für

- Busreisen
- Transfers
- Rund- und Besichtigungsfahrten
- Vereins- und Betriebsausflüge
- Busgrößen von 8 - 51 Plätzen

(05321) 3836 - 0

Fax (05321) 3836 - 29

Bokelmann

Ihr Rollstuhlfahrdienst

Arzt-, Privat- oder Reha-Fahrten

Vertragspartner aller Krankenkassen

RolliCar - Autoruf

Lindenplan 3, 38640 Goslar

Notfall-Telefon: 0171-7428849

☎ 3836-0

Wir liefern ins Haus oder den Betrieb:
(Mindestbestellwert bei Lieferung : 7,67 €)

Pizza - Baguettes - Gyros
Pasta - Salate - Getränke

Bahnhofstraße 26 - 38642 Goslar
Tel.: 05321 / 67227 + 67125

Öffnungszeiten :
Mo. - Fr. 11.00 - 14.00 Uhr und 17.00 - 22.30 Uhr
Sa. - So. 15.00 - 22.30 Uhr

Gutschein
Bei Vorlage einer gültigen Eintrittskarte zu Spielen der VfL-Oker I. Herren gewähren wir 10 % Preisnachlaß auf alle Speisen und Getränke
(gültig am jeweiligen Spieltag)

SPORTklause
www.sportklause-oker.de

Inhaber Markus Hundertmark
Försterwiese 13a :: 38642 Goslar-Oker
Tel 0 53 21 / 6 19 67 :: Fax 0 53 21 / 33 43 30
info@sportklause-oker.de

Gutbürgerliche Küche - auch außer Haus
gepflegte Getränke

Gern richten wir für Sie Feierlichkeiten aller Art aus.
Nutzen Sie unsere Räumlichkeiten für Ihre Sitzungen und Versammlungen.
Wir unterbreiten Ihnen gern Menü- oder Buffetvorschläge, bitte sprechen Sie uns an.
Planen Sie eine Feier in den eigenen vier Wänden?
Wir bieten Ihnen auch Lieferservice!

Wir haben für Sie geöffnet:
Mittwoch - Freitag ab 17:00 Uhr
Samstag - Sonntag ab 10:00 Uhr (Küche ab 11:30 Uhr).
Die Küche schließt Mi-Do um 21:00 Uhr, Fr/Sa um 22:00 Uhr.
Montag und Dienstag - Ruhetag.

Ihr Markus Hundertmark

WERNER & HABERMALZ
DAS SANITÄTSHAUS - TECHNISCHE ORTHOPÄDIE

Jakobikirchhof 3A+4 · 38640 Goslar

Filiale am Klubgarten
Klubgartenstraße 4
38640 Goslar

Filiale am Löwen
Am Bahnhofsplatz 1+2
38667 Bad Harzburg

info@werner-habermalz.de · www.werner-habermalz.de

05321 469 710

Wir liefern die erfrischenden Getränke!

GETRÄNKE
Fachgroßhandel
Sauk

Ihre Verbindung zwischen
Gastronomie, Handel und
Getränke-Industrie

Für Feste jeglicher Art verleihen wir:
Verkaufswagen – Kühlwagen
Zapfgeräte – Sitzgarnituren
Theken – Gläser

31177 Harsum · Alfred-Delp-Straße 1
Tel. 0 51 27 / 9 82-0 · Fax 0 51 27 / 9 82 30
E-Mail: info@getraenke-sauk.de
Internet: www. getraenke-sauk.de

Partnerbetrieb von Buderus

JÜRGEN SPÖTTEL

Heizung- u. Sanitärmeisterbetrieb

MEISTERBETRIEB
HEIZUNGSANLAGEN
SANITÄRINSTALLATION
PLANUNG / BERATUNG

Höhlenweg 37 38642 Goslar
Tel.: 05321 / 6 40 44